



体操／体操競技（男子）

Artistic Gymnastics(Men)

| 男子選手 5 名 | 役員 5 名 | 合計 10 名

体操／体操競技（男子）
Artistic Gymnastics(Men)

選手 Athletes



★旗手
橋本 大輝 (はしもと だいき) 男
HASHIMOTO Daiki/M
① 2001/8/7 (21)
② 香取市立佐原中学校 (千葉県) → 船橋市立船橋高校 (千葉県) → 順天堂大学 (4 年)
③ 順天堂大学 / Juntendo University
④ 男子団体総合



萱 和磨 (かやかずま) 男
KAYA Kazuma/M
① 1996/11/19 (26)
② 千葉市立幕張西中学校 (千葉県) → 習志野市立習志野高校 (千葉県) → 順天堂大学 → 順天堂大学大学院博士前期課程 → 順天堂大学大学院博士後期課程 (3 年)
③ セントラルスポーツ (株)、順天堂大学大学院 / Central Sports CO.,Ltd., Graduate school of Juntendo university
④ 男子団体総合



杉本 海誉斗 (すぎもと かいと) 男
SUGIMOTO Kaito/M
① 2000/3/17 (23)
② 松戸市立第四中学校 (千葉県) → 船橋市立船橋高校 (千葉県) → 日本体育大学
③ 相好 (株) 相好体操クラブ、日体クラブ / sohgho Gymnastics club, Nittai club
④ 男子団体総合



川上 翔平 (かわかみ しょうへい) 男
KAWAKAMI Shohei/M
① 2003/9/19 (19)
② 吹田市立青山台中学校 (大阪府) → 私立清風高校 (大阪府) → 星槎大学 (2 年)
③ 徳洲会体操クラブ、星槎大学 / Tokushukai Gymnastic Club, Seisa University
④ 男子団体総合



南 一輝 (みなみ かずき) 男
MINAMI Kazuki/M
① 2000/1/24 (23)
② 下関市立垢田中学校 (山口県) → 下関国際高校 (山口県) → 仙台大学
③ エムズスポーツクラブ / M'S sports club
④ 男子団体総合

体操／体操競技（男子）
Artistic Gymnastics(Men)

監督・コーチ等
Team Officials



コーチ Coach
齋藤 良宏 (さいとう よしひろ) 男
SAITO Yoshihiro/M
③ セントラルスポーツ (株)
⑥ 体操競技コーチ 3



コーチ Coach
富田 洋之 (とみた ひろゆき) 男
TOMITA Hiroyuki/M
③ 順天堂大学
⑤ JOC-NCA 修了者
⑥ 体操競技コーチ 4



コーチ Coach
村田 憲亮 (むらた けんすけ) 男
MURATA Kensuke/M
③ 徳洲会体操クラブ
⑥ 体操競技コーチ 3



トレーナー Medical Personnel
中島 啓 (なかじま けい) 男
NAKAJIMA Kei/M
③ コンディショニング 3SK (株)



技術スタッフ Technician
平瀬 戸龍二 (ひらせと りゅうじ) 男
HIRASETO Ryuji/M
③ 公益財団法人日本体操協会



体操／体操競技 (女子)

| 女子選手 5 名 | 役員 5 名 | 合計 10 名

Artistic Gymnastics(Women)

体操／体操競技 (女子)
Artistic Gymnastics(Women)

選手 Athletes

**牛奥 小羽** (うしおく こはね) 女
USHIOKU Kohane/F

- ① 2004/8/17 (18)
- ② 私立名古屋経済大学市邨中学校 (愛知県) → 私立名古屋経済大学市邨高校 (愛知県) → 日本体育大学 (1年)
- ③ 日本体育大学 / Nippon Sport Science University
- ④ 女子団体総合

**宮田 笙子** (みやた しょうこ) 女
MIYATA Shoko/F

- ① 2004/9/21 (18)
- ② 鯖江市中央中学校 (福井県) → 福井県立鯖江高校 (福井県) → 順天堂大学 (1年)
- ③ 順天堂大学 / Juntendo University
- ④ 女子団体総合

**深沢 ころろ** (ふかさわ ころろ) 女
FUKASAWA Kokoro/F

- ① 2001/12/22 (21)
- ② 東近江市立船岡中学校 (滋賀県) → 福井県立鯖江高校 (福井県) → 筑波大学 (4年)
- ③ 筑波大学 / University of Tsukuba
- ④ 女子団体総合

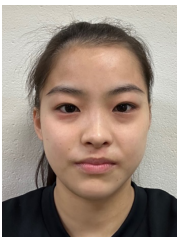
**畠田 千愛** (はたけだ ちあき) 女
HATAKEDA Chiaki/F

- ① 2004/7/14 (19)
- ② 南成瀬中学校 (東京都) → 私立大智学園高校 (東京都) → 早稲田大学 (1年)
- ③ セントラルスポーツ / Central Sports CO., Ltd.
- ④ 女子団体総合

**坂口 彩夏** (さかぐち あやか) 女
SAKAGUCHI Ayaka/F

- ① 2002/7/11 (21)
- ② 大町市立第一中学校 (長野県) → 大町岳陽高校 (長野県) → 日本体育大学 (3年)
- ③ 日本体育大学 / Nippon Sport Science University
- ④ 女子団体総合

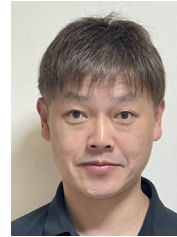
体操／体操競技 (女子)
Artistic Gymnastics(Women)監督・コーチ等
Team Officials監督 Coach
田中 光 (たなか ひかる) 男
TANAKA Hikaru/M

- ③ 公益財団法人日本体操協会、流通経済大学
- ⑥ JOC-NCA 修了者

コーチ Coach
原田 睦巳 (はらだ むつみ) 男
HARADA Mutsumi/M

- ③ 順天堂大学大学院
- ⑥ 体操競技コーチ 3

コーチ Coach
畠田 瞳 (はたけだ ひとみ) 女
HATAKEDA Hitomi/F

- ③ セントラルスポーツ
- ⑥ 体操競技コーチ 3

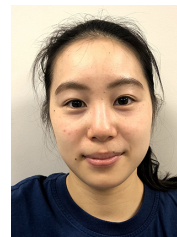
コーチ Coach
笹田 夏実 (ささだ なつみ) 女
SASADA Natsumi/F

- ③ 日本体育大学
- ⑥ 体操競技コーチ 3

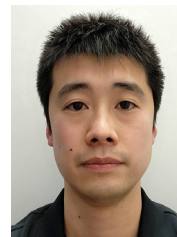
トレーナー Medical Personnel
大野 達哉 (おおの たつや) 男
ONO Tatsuya/M

- ③ 医療法人社団 紺整会船橋整形外科