



陸上競技 ATHLETICS

監督



澤木 啓祐 (さわき けいすけ) 男

①昭和18年12月8日(61歳) ②大阪府 ③春白丘高校→順天堂大学→順天堂大学大学院 ④順天堂大学 ⑤167cm ⑥71kg ⑦上級コーチ

Team Leader

Keisuke SAWAKI Male

①8.Dec.43 (Age:61) ②Osaka ③Juntendo Univ. Graduate School ④Professor
⑤167cm ⑥71kg

コーチ



石田 義久 (いしだ よしひさ) 男

①昭和19年5月19日(61歳) ②広島県 ③近畿大学附属高校→日本大学 ④東海大学 ⑤177cm ⑥83kg ⑦コーチ

Coach

Yoshihisa ISHIDA Male

①19.May.44 (Age:61) ②Hiroshima ③Nihon Univ. ④Professor ⑤177cm ⑥83kg

コーチ



浜田 安則 (はまだ やすのり) 男

①昭和21年3月25日(59歳) ②鹿児島県 ③出水高校→鹿児島大学 ④(財)日本陸上競技連盟 ⑤166cm ⑥57kg

Coach

Yasunori HAMADA Male

①25.Mar.46 (Age:59) ②Kagoshima ③Kagoshima Univ. ④National Coach
⑤166cm ⑥57kg

コーチ



尾縣 貢 (おがた みつぎ) 男

①昭和34年6月29日(46歳) ②兵庫県 ③小野高校→筑波大学→筑波大学大学院(2年) ④国立大学法人 筑波大学 ⑤183cm ⑥81kg ⑦コーチ

Coach

Mitugi OGATA Male

①29.Jun.59 (Age:46) ②Hyogo ③Tsukuba Univ. Graduate School ④Assistant Professor ⑤183cm ⑥81kg

コーチ



麻場 一徳 (あさば かずのり) 男

①昭和35年9月12日(44歳) ②愛知県 ③愛知県立岡崎高校→筑波大学→筑波大学大学院 ④都留文学大学 ⑤167cm ⑥65kg ⑦上級コーチ

Coach

Kazunori ASABA Male

①12.Sep.60 (Age:44) ②Aichi ③Tsukuba Univ. Graduate School ④Professor
⑤167cm ⑥65kg

コーチ



名取 英二 (なとり えいじ) 男

①昭和33年4月11日(47歳) ②宮城県 ③宮城県仙台第三高校→筑波大学 ④(株)七十七銀行 ⑤174cm ⑥65kg

Coach

Eiji NATORI Male

①11.Apr.58 (Age:47) ②Miyagi ③Tsukuba Univ. ④Company Employee ⑤174cm
⑥65kg



ダンス
スポーツ



アディショナル
オフィシャル

帯同審判



コーチ

石井 隆士 (いしい たかし) 男

①昭和29年8月27日(51歳) ②神奈川県 ③秦野高校→日本体育大学 ④日本体育大学 ⑤170cm ⑥77kg

Coach

Takashi ISHII Male

①27.Aug.54 (Age:51) ②Kanagawa ③Nippon Sport Science Univ. ④Assistant Professor ⑤170cm ⑥77kg



コーチ

山崎 一彦 (やまざき かずひこ) 男

①昭和46年5月10日(34歳) ②埼玉県 ③武南高校→順天堂大学→筑波大学大学院 ④福岡大学 ⑤173cm ⑥70kg

Coach

Kazuhiko YAMAZAKI Male

①10.May.71 (Age:34) ②Saitama ③Tsukuba Univ. Graduate School ④Lecturer ⑤173cm ⑥70kg



コーチ

鈴木 茂雄 (すずき しげお) 男

①昭和23年4月26日(57歳) ②東京都 ③東京都立葛西工業高等学校 ④東京都荒川区役所 ⑤170cm ⑥69kg ⑦上級コーチ

Coach

Shigeo SUZUKI Male

①26.Apr.48 (Age:57) ②Tokyo ③High School ④Office Clerk ⑤170cm ⑥69kg



コーチ

石塚 浩 (いしづか ひろし) 男

①昭和30年12月2日(49歳) ②東京都 ③千里高校→筑波大学→筑波大学大学院 ④日本女子体育大学 ⑤174cm ⑥75kg ⑦上級コーチ

Coach

Hiroshi ISHIZUKA Male

①2.Dec.55 (Age:49) ②Tokyo ③Tsukuba Univ. Graduate School ④Professor ⑤174cm ⑥75kg



コーチ

松田 克彦 (まつだ かつひこ) 男

①昭和40年5月10日(40歳) ②長野県 ③箕輪工業高校→順天堂大学 ④平成国際大学 ⑤182cm ⑥100kg

Coach

Katsuhiko MATSUDA Male

①10.May.65 (Age:40) ②Nagano ③Juntendo Univ. ④Legislation Subject ⑤182cm ⑥100kg



コーチ

松井 江美 (まつい えみ) 女

①昭和38年2月20日(42歳) ②兵庫県 ③美作高校→中京大学 ④日ノ本学園高校 ⑤160cm ⑥65kg ⑦コーチ

Coach

Emi MATSUI Female

①20.Feb.63 (Age:42) ②Hyogo ③Chukyo Univ. ④Teacher ⑤160cm ⑥65kg





陸上競技 ATHLETICS



トレーナー

後藤 勤 (ごとう つとむ) 男

①昭和49年5月23日(31歳) ②愛知県 ③愛知県立岡崎北高校→中京大学 ④T・S Serve Trainer Team ⑤163cm ⑥55kg ⑦アスレティックトレーナー

Trainer

Tsutomu GOTO Male

①23.May.74 (Age:31) ②Aichi ③Chukyo Univ. ④Trainer ⑤163cm ⑥55kg



トレーナー

白石 仁 (しらいし ひとし) 男

①昭和51年9月4日(28歳) ②埼玉県 ③日本大学櫻丘高校→日本衛生学園専門学校 ④伊藤整形外科医院 ⑤170cm ⑥60kg

Trainer

Hitoshi SHIRAISHI Male

①4.Sep.76 (Age:28) ②Saitama ③Professional School ④Trainer ⑤170cm ⑥60kg



トレーナー

松下 美穂 (まつした みほ) 女

①昭和50年10月28日(30歳) ②京都府 ③京都府立英道高校→京都教育大学 ④森ノ宮医療学園専門学校 ⑤160cm ⑥62kg ⑦アスレティックトレーナー

Trainer

Miho MATSUSHITA Female

①28.Oct.75 (Age:30) ②Kyoto ③Kyoto University of Education ④Trainer ⑤160cm ⑥62kg



選手

佐分 慎弥 (さぶり しんや) 男

①昭和61年6月3日(19歳) ②神奈川県 ③荏田高校→日本体育大学(1年) ④日本体育大学 ⑤172cm ⑥62kg

Athlete

Shinya SABURI Male

①3.Jun.86 (Age:19) ②Kanagawa ③Nippon Sport Science Univ. ④Student ⑤172cm ⑥62kg



選手

川畑 伸吾 (かわばた しんご) 男

①昭和53年5月15日(27歳) ②鹿児島県 ③鹿児島城西高校→法政大学 ④群馬総合ガードシステム ⑤175cm ⑥70kg

Athlete

Shingo KAWABATA Male

①15.May.78 (Age:27) ②Kagoshima ③Hosei Univ. ④Company Employee ⑤175cm ⑥70kg



選手

高平 慎士 (たかひら しんじ) 男

①昭和59年7月18日(21歳) ②北海道 ③旭川大学高校→順天堂大学(3年) ④順天堂大学 ⑤180cm ⑥62kg

Athlete

Shinji TAKAHIRA Male

①18.Jul.84 (Age:21) ②Hokkaido ③Juntendo Univ. ④Student ⑤180cm ⑥62kg



選手

大前 祐介 (おおまえ ゆうすけ) 男①昭和57年4月6日(23歳) ②東京都 ③本郷高校→早稲田大学 ④富士通(株)
⑤176cm ⑥70kg

Athlete

Yusuke OMAE Male①6.Apr.82 (Age:23) ②Tokyo ③Waseda Univ. ④Company Employee ⑤176cm
⑥70kg

選手

井上 洋佑 (いのうえ ようすけ) 男①昭和58年10月13日(21歳) ②兵庫県 ③長田高校→筑波大学(4年) ④筑波大学
⑤172cm ⑥63.5kg

Athlete

Yosuke INOUE Male

①13.Oct.83 (Age:21) ②Hyogo ③Tsukuba Univ. ④Student ⑤172cm ⑥63.5kg



選手

堀籠 佳宏 (ほりごめ よしひろ) 男

①昭和56年1月2日(24歳) ②宮城県 ③宮城県立泉館山高校→日本体育大学→日本体育大学大学院(2年) ④日本体育大学 ⑤170cm ⑥61kg

Athlete

Yoshihiro HORIGOME Male①2.Jan.81 (Age:24) ②Miyagi ③Nippon Sport Science Univ. Graduate School
④Student ⑤170cm ⑥61kg

選手

山口 有希 (やまぐち ゆうき) 男①昭和59年2月22日(21歳) ②京都府 ③洛南高校→東海大学(4年) ④東海大学
⑤174cm ⑥61kg

Athlete

Yuki YAMAGUCHI Male

①22.Feb.84 (Age:21) ②Kyoto ③Tokai Univ. ④Student ⑤174cm ⑥61kg



選手

鈴木 尚人 (すずき ひさと) 男①昭和55年11月13日(24歳) ②神奈川県 ③光明学園相模原高校→東海大学
④自衛隊体育学校 ⑤171cm ⑥63kg

Athlete

Hisato SUZUKI Male①13.Nov.80 (Age:24) ②Kanagawa ③Tokai Univ. ④Self-Defence Official
⑤171cm ⑥63kg

選手

中野 将春 (なかの まさはる) 男

①昭和54年11月25日(25歳) ②愛媛県 ③三瓶高校→広島経済大学 ④(株)大塚製薬工場 ⑤178cm ⑥61kg

Athlete

Masaharu NAKANO Male

①25.Nov.79 (Age:25) ②Ehime ③Hiroshima University of Economics ④Company Employee ⑤178cm ⑥61kg

アディショナル
オフィシャル

帯同審判



陸上競技 ATHLETICS



選手

田子 康宏 (たご やすひろ) 男

①昭和58年5月13日(22歳) ②鳥取県 ③由良育英高校→立命館大学(4年) ④立命館大学 ⑤175cm ⑥58kg

Athlete

Yasuhiro TAGO Male

①13.May.83 (Age:22) ②Tottori ③Ritsumeikan Univ. ④Student ⑤175cm ⑥58kg



選手

森川 裕之 (もりかわ ひろゆき) 男

①昭和52年7月11日(28歳) ②大阪府 ③貝塚南高校→近畿大学 ④大阪府警察 ⑤171cm ⑥56kg

Athlete

Hiroyuki MORIKAWA Male

①11.Jul.77 (Age:28) ②Osaka ③Kinki Univ. ④Policeman ⑤171cm ⑥56kg



選手

瀬戸 智弘 (せと ともひろ) 男

①昭和51年10月19日(28歳) ②京都府 ③延暦寺学園比叡山高校 ④カネボウ(株) ⑤169cm ⑥54kg

Athlete

Tomohiro SETO Male

①19.Oct.76 (Age:28) ②Kyoto ③High School ④Company Employee ⑤169cm ⑥54kg



選手

中村 悠希 (なかむら ゆうき) 男

①昭和56年6月21日(24歳) ②石川県 ③尾山台高校 ④カネボウ(株) ⑤170cm ⑥51kg

Athlete

Yuki NAKAMURA Male

①21.Jun.81 (Age:24) ②Ishikawa ③High School ④Company Employee ⑤170cm ⑥51kg



選手

大森 輝和 (おおもり てるかず) 男

①昭和54年9月3日(25歳) ②香川県 ③高松工芸高校 ④くろしお通信サービス(株) ⑤174cm ⑥55kg

Athlete

Terukazu OHMORI Male

①3.Sep.79 (Age:25) ②Kagawa ③High School ④Company Employee ⑤174cm ⑥55kg



選手

岩水 嘉孝 (いわみず よしたか) 男

①昭和54年6月20日(26歳) ②愛知県 ③豊川高校→順天堂大学 ④トヨタ自動車(株) ⑤174cm ⑥54kg

Athlete

Yoshitaka IWAMIZU Male

①20.Jun.79 (Age:26) ②Aichi ③Juntendo Univ. ④Company Employee ⑤174cm ⑥54kg



選手

内富 恭則 (うちとみ やすのり) 男

①昭和47年10月29日(32歳) ②広島県 ③高陽高校→広島経済大学 ④中国電力(株) ⑤174cm ⑥66kg

Athlete

Yasunori UCHITOMI Male①29.Oct.72 (Age:32) ②Hiroshima ③Hiroshima University of Economics
④Company Employee ⑤174cm ⑥66kg

選手

藤本 季也 (ふじもと としなり) 男

①昭和50年10月2日(30歳) ②大分県 ③大分雄城台高校→国士舘大学 ④富士通(株) ⑤168cm ⑥52kg

Athlete

Toshinari FUJIMOTO Male①2.Oct.75 (Age:30) ②Oita ③Kokushikan Univ. ④Company Employee ⑤168cm
⑥52kg

選手

大橋 祐二 (おおはし ゆうじ) 男

①昭和58年9月5日(21歳) ②北海道 ③埼玉県立浦和高校→筑波大学(4年) ④筑波大学 ⑤85cm ⑥72kg

Athlete

Yuji OHASHI Male

①5.Sep.83 (Age:21) ②Hokkaido ③Tsukuba Univ. ④Student ⑤85cm ⑥72kg



選手

隈元 康太 (くまもと こうた) 男

①昭和58年11月5日(21歳) ②三重県 ③宇治山田商業高校→日本体育大学(4年) ④日本体育大学 ⑤183cm ⑥72kg

Athlete

Kota KUMAMOTO Male①5.Nov.83 (Age:21) ②Mie ③Nippon Sport Science Univ. ④Student ⑤183cm
⑥72kg

選手

齊藤 将 (さいとう すずむ) 男

①昭和59年5月5日(21歳) ②山梨県 ③巨摩高校→金沢星稜大学(3年) ④金沢星稜大学 ⑤175cm ⑥65kg

Athlete

Susumu SAITO Male①5.May.84 (Age:21) ②Yamanashi ③Kanazawa Seiryu Univ. ④Student ⑤175cm
⑥65kg

選手

小池 崇之 (こいけ たかゆき) 男

①昭和59年10月12日(20歳) ②兵庫県 ③姫路商業高校→順天堂大学(3年) ④順天堂大学 ⑤181cm ⑥70kg

Athlete

Takayuki KOIKE Male

①12.Oct.84 (Age:20) ②Hyogo ③Juntendo Univ. ④Student ⑤181cm ⑥70kg





陸上競技 ATHLETICS

選手

谷井 孝行 (たにい たかゆき) 男

①昭和58年2月14日 (22歳) ②富山県 ③高岡向陵高校→日本大学 ④佐川急便(株)
⑤167cm ⑥56kg

Athlete

Takayuki TANII Male

①14.Feb.83 (Age:22) ②Toyama ③Nihon Univ. ④Company Employee ⑤167cm
⑥56kg



選手

森岡 紘一郎 (もりおか こういちろう) 男

①昭和60年4月2日 (20歳) ②長崎県 ③諫早高校→順天堂大学 (2年) ④順天堂大学
⑤183cm ⑥65kg

Athlete

Koichiro MORIOKA Male

①2.Apr.85 (Age:20) ②Nagasaki ③Juntendo Univ. ④Student ⑤183cm ⑥65kg



選手

醍醐 直幸 (だいご なおゆき) 男

①昭和56年1月18日 (24歳) ②東京都 ③都立野津田高校→東海大学 ④東京陸協
⑤182cm ⑥67kg

Athlete

Naoyuki DAIGO Male

①18.Jan.81 (Age:24) ②Tokyo ③Tokai Univ. ⑤182cm ⑥67kg



選手

江戸 祥彦 (えど よしひこ) 男

①昭和58年7月25日 (22歳) ②北海道 ③東海第四高校→東海大学 (4年) ④東海大学
⑤182cm ⑥68kg

Athlete

Yoshihiko EDO Male

①25.Jul.83 (Age:22) ②Hokkaido ③Tokai Univ. ④Student ⑤182cm ⑥68kg



選手

安田 覚 (やすだ さとる) 男

①昭和50年7月27日 (30歳) ②三重県 ③三重県立桑名西高校→日本体育大学
④三重県立桑名工業高校 ⑤175cm ⑥68kg

Athlete

Satoru YASUDA Male

①27.Jul.75 (Age:30) ②Mie ③Nippon Sport Science Univ. ④Teacher ⑤175cm
⑥68kg



選手

森 卓朗 (もり たくろう) 男

①昭和58年6月21日 (22歳) ②神奈川県 ③成田高校→日本大学 (4年) ④日本大学
⑤180cm ⑥67kg

Athlete

Takuro MORI Male

①21.Jun.83 (Age:22) ②Kanagawa ③Nihon Univ. ④Student ⑤180cm ⑥67kg





選手

藤川 健司 (ふじかわ けんじ) 男①昭和59年7月7日(21歳) ②徳島県 ③脇町高校→筑波大学(3年) ④筑波大学
⑤178cm ⑥65kg

Athlete

Kenji FUJIKAWA Male

①7.Jul.84 (Age:21) ②Tokushima ③Tsukuba Univ. ④Student ⑤178cm ⑥65kg



選手

志鎌 秀昭 (しかま ひであき) 男①昭和58年12月29日(21歳) ②静岡県 ③静岡県立沼津東高校→筑波大学(4年)
④筑波大学 ⑤184cm ⑥76kg

Athlete

Hideaki SHIKAMA Male

①29.Dec.83 (Age:21) ②Shizuoka ③Tsukuba Univ. ④Student ⑤184cm ⑥76kg



選手

梶川 洋平 (かじかわ ようへい) 男①昭和58年11月8日(21歳) ②神奈川県 ③都岡高校→法政大学(3年) ④法政大学
⑤185cm ⑥69kg

Athlete

Yohei KAJIKAWA Male

①8.Nov.83 (Age:21) ②Kanagawa ③Hosei Univ. ④Student ⑤185cm ⑥69kg



選手

中丸 信吾 (なかまる しんご) 男①昭和53年10月31日(26歳) ②千葉県 ③千葉県立松戸六実高校→順天堂大学→
順天堂大学大学院 ④順大クラブ ⑤174cm ⑥63kg

Athlete

Shingo NAKAMARU Male

①31.Oct.78 (Age:26) ②Chiba ③Juntendo Univ. Graduate School ⑤174cm ⑥63kg



選手

畑瀬 聡 (はたせ さとし) 男①昭和57年12月18日(22歳) ②佐賀県 ③博多工業高校→日本体育大学(4年)
④群馬総合ガードシステム ⑤184cm ⑥108kg

Athlete

Satoshi HATASE Male①18.Dec.82 (Age:22) ②Saga ③Nippon Sport Science Univ. ④Company Employee
⑤184cm ⑥108kg

選手

畑山 茂雄 (はたけやま しげお) 男①昭和52年3月9日(28歳) ②青森県 ③黒石高校→日本体育大学 ④(株)ゼンリン
⑤184cm ⑥103kg

Athlete

Shigeo HATAKEYAMA Male①9.Mar.77 (Age:28) ②Aomori ③Nippon Sport Science Univ. ④Company
Employee ⑤184cm ⑥103kg



陸上競技 ATHLETICS

選手



土井 宏昭 (どい ひろあき) 男

①昭和53年12月2日 (26歳) ②茨城県 ③東京学館総合技術高校→中京大学 ④フアイテン(株) ⑤180cm ⑥117kg

Athlete

Hiroaki DOI Male

①2.Dec.78 (Age:26) ②Ibaraki ③Chukyo Univ. ④Company Employee ⑤180cm ⑥117kg

選手



荒井 謙 (あらい けん) 男

①昭和56年12月22日 (23歳) ②岐阜県 ③岐阜県立斐太高校→福島大学→筑波大学大学院 ④筑波大学 ⑤171cm ⑥71kg ⑦指導員

Athlete

Ken ARAI Male

①22.Dec.81 (Age:23) ②Gifu ③Tsukuba Univ. Graduate School ④Student ⑤171cm ⑥71kg

選手



大島 雄治 (おおしま ゆうじ) 男

①昭和58年10月12日 (21歳) ②新潟県 ③新潟県立高田高校→筑波大学 (4年) ④筑波大学 ⑤187cm ⑥76kg

Athlete

Yuji OHSHIMA Male

①12.Oct.83 (Age:21) ②Niigata ③Tsukuba Univ. ④Student ⑤187cm ⑥76kg

選手



神尾 大樹 (かみお だいき) 男

①昭和59年7月22日 (21歳) ②長崎県 ③諫早農業高校→平成国際大学 ④平成国際大学 ⑤186cm ⑥78kg

Athlete

Daiki KAMIO Male

①22.Jul.84 (Age:21) ②Nagasaki ③Heisei International Univ. ④Student ⑤186cm ⑥78kg

選手



鈴木 亜弓 (すずき あゆみ) 女

①昭和52年5月31日 (28歳) ②愛知県 ③市邨学園高校→中央大学 ④スズキ(株) ⑤164cm ⑥50kg

Athlete

Ayumi SUZUKI Female

①31.May.77 (Age:28) ②Aichi ③Chuo Univ. ④Company Employee ⑤164cm ⑥50kg

選手



北風 沙織 (きたかぜ さおり) 女

①昭和60年4月3日 (20歳) ②北海道 ③北海道恵庭北高校→浅井学園大学 (2年) ④浅井学園大学 ⑤151cm ⑥46kg

Athlete

Saori KITAKAZE Female

①3.Apr.85 (Age:20) ②Hokkaido ③Asai Gakuen Univ. ④Student ⑤151cm ⑥46kg



選手

藤巻 理奈 (ふじまき りな) 女

①昭和58年4月12日(22歳) ②神奈川県 ③神奈川県立新栄高校→日本体育大学(4年) ④日本体育大学 ⑤164cm ⑥54kg

Athlete

Rina FUJIMAKI Female

①12.Apr.83 (Age:22) ②Kanagawa ③Nippon Sport Science Univ. ④Student ⑤164cm ⑥54kg



選手

栗本 佳世子 (くりもと かよこ) 女

①昭和59年8月4日(21歳) ②埼玉県 ③埼玉栄高校→福島大学(3年) ④福島大学 ⑤170cm ⑥58kg

Athlete

Kayoko KURIMOTO Female

①4.Aug.84 (Age:21) ②Saitama ③Fukushima Univ. ④Student ⑤170cm ⑥58kg



選手

丹野 麻美 (たんの あさみ) 女

①昭和60年9月25日(20歳) ②福島県 ③郡山東高校→福島大学(2年) ④福島大学 ⑤162cm ⑥48kg

Athlete

Asami TANNO Female

①25.Sep.85 (Age:20) ②Fukushima ③Fukushima Univ. ④Student ⑤162cm ⑥48kg



選手

木田 真有 (きだ まゆ) 女

①昭和57年9月14日(23歳) ②北海道 ③帯広南商業高校→福島大学 ④サトウスポーツプラザ ⑤163cm ⑥53kg

Athlete

Mayu KIDA Female

①14.Sep.82 (Age:23) ②Hokkaido ③Fukushima Univ. ④Company Employee ⑤163cm ⑥53kg



選手

陣内 綾子 (じんのうち あやこ) 女

①昭和62年1月21日(18歳) ②佐賀県 ③佐賀西高校→佐賀大学(1年) ④佐賀大学 ⑤165cm ⑥50kg

Athlete

Ayako JINNOUCHI Female

①21.Jan.87 (Age:18) ②Saga ③Saga Univ. ④Student ⑤165cm ⑥50kg



選手

西村 美樹 (にしむら みき) 女

①昭和57年4月14日(23歳) ②東京都 ③東京高校→東京学芸大学 ④東京高等学校 ⑤157.4cm ⑥47kg

Athlete

Miki NISHIMURA Female

①14.Apr.82 (Age:23) ②Tokyo ③Tokyo Gakugei Univ. ④Lecturer ⑤157.4cm ⑥47kg





陸上競技 ATHLETICS



選手

熊坂 香織 (くまさか かおり) 女

①昭和55年6月23日(25歳) ②山形県 ③山形城北女子高校 ④(社)山形県スポーツ振興21世紀協会 ⑤160cm ⑥43kg

Athlete

Kaori KUMASAKA Female

①23.Jun.80 (Age:25) ②Yamagata ③High School ④Administration ⑤160cm ⑥43kg

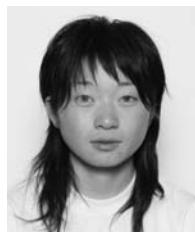

選手

加來 三咲 (かく みさき) 女

①昭和60年3月5日(20歳) ②長崎県 ③諫早高校→名城大学(3年) ④名城大学 ⑤158cm ⑥44kg

Athlete

Misaki KAKU Female

①5.Mar.85 (Age:20) ②Nagasaki ③Meijo Univ. ④Student ⑤158cm ⑥44kg



選手

大南 博美 (おおみなみ ひろみ) 女

①昭和50年11月15日(29歳) ②福井県 ③美方高校 ④トヨタ車体(株) ⑤165cm ⑥47kg

Athlete

Hiromi OMINAMI Female

①15.Nov.75 (Age:29) ②Fukui ③High School ④Company Employee ⑤165cm ⑥47kg



選手

市川 良子 (いちかわ よしこ) 女

①昭和51年4月18日(29歳) ②山口県 ③洗足学園高校 ④テレビ朝日アスリートクラブ ⑤161cm ⑥45kg

Athlete

Yoshiko ICHIKAWA Female

①18.Apr.76 (Age:29) ②Yamaguchi ③High School ④Company Employee ⑤161cm ⑥45kg



選手

櫻井 里佳 (さくらい りか) 女

①昭和60年5月15日(20歳) ②静岡県 ③富士見高校→福岡大学(2年) ④福岡大学 ⑤169cm ⑥57kg

Athlete

Rika SAKURAI Female

①15.May.85 (Age:20) ②Shizuoka ③Fukuoka Univ. ④Student ⑤169cm ⑥57kg



選手

久保倉 里美 (くぼくら さとみ) 女

①昭和57年4月27日(23歳) ②北海道 ③旭川北高校→福島大学 ④(株)新漏アルビレックスランニングクラブ ⑤161cm ⑥52kg

Athlete

Satomi KUBOKURA Female

①27.Apr.82 (Age:23) ②Hokkaido ③Fukushima Univ. ④Company Employee ⑤161cm ⑥52kg



選手

川崎 真裕美 (かわさき まゆみ) 女①昭和55年5月10日(25歳) ②茨城県 ③下館第二高校 ④(株)海老澤製作所
⑤167cm ⑥52kg

Athlete

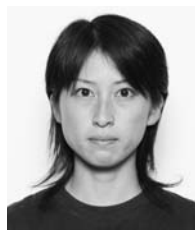
Mayumi KAWASAKI Female①10.May.80 (Age:25) ②Ibaraki ③High School ④Company Employee ⑤167cm
⑥52kg

選手

小西 祥子 (こにし さちこ) 女①昭和57年2月24日(23歳) ②大阪府 ③初芝高校→筑波大学 ④パンジョスポーツ
クリニック ⑤154cm ⑥42kg

Athlete

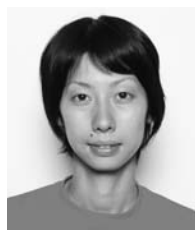
Sachiko KONISHI Female①24.Feb.82 (Age:23) ②Osaka ③Tsukuba Univ. ④Measurement ⑤154cm
⑥42kg

選手

米津 每 (よねづ まい) 女①昭和57年11月17日(22歳) ②愛知県 ③愛知県岡崎北高校→東京学芸大学→順
天堂大学大学院(1年) ④順天堂大学 ⑤174cm ⑥52kg

Athlete

Mai YONEZU Female①17.Nov.82 (Age:22) ②Aichi ③Juntendo Univ. Graduate School ④Student
⑤174cm ⑥52kg

選手

若杉 麻衣子 (わかすぎ まいこ) 女①昭和62年7月25日(18歳) ②新潟県 ③日本文理高校(3年) ④日本文理高校
⑤173cm ⑥53kg

Athlete

Maiko WAKASUGI Female

①25.Jul.87 (Age:18) ②Niigata ③High School ④Student ⑤173cm ⑥53kg



選手

錦織 育子 (にしこおり いくこ) 女①昭和55年1月5日(25歳) ②島根県 ③平田高校→早稲田大学 ④三慶サービス
(株) ⑤165cm ⑥54kg

Athlete

Ikuko NISHIKORI Female①5.Jan.80 (Age:25) ②Shimane ③Waseda Univ. ④Company Employee ⑤165cm
⑥54kg

選手

池田 久美子 (いけだ くみこ) 女①昭和56年1月10日(24歳) ②山形県 ③仙台育英高校→福島大学 ④スズキ(株)
⑤164cm ⑥53kg

Athlete

Kumiko IKEDA Female①10.Jan.81 (Age:24) ②Yamagata ③Fukushima Univ. ④Company Employee
⑤164cm ⑥53kg



陸上競技 ATHLETICS



選手

中原 ゆかり (なかはら ゆかり) 女

①昭和60年2月19日(20歳) ②埼玉県 ③埼玉栄高校→日本女子体育大学(3年)
④日本女子体育大学 ⑤172cm ⑥58kg

Athlete

Yukari NAKAHARA Female

①19.Feb.85 (Age:20) ②Saitama ③Japan Women's College of Physical Education
④Student ⑤172cm ⑥58kg



選手

今村 博子 (いまむら ひろこ) 女

①昭和52年5月25日(28歳) ②奈良県 ③大阪成蹊女子高校→鹿屋体育大学→鹿屋
体育大学大学院 ④PEEK ⑤169cm ⑥56kg

Athlete

Hiroko IMAMURA Female

①25.May.77 (Age:28) ②Nara ③National Institute of Fitness and Sports in Kanoya
⑤169cm ⑥56kg



選手

豊永 陽子 (とよなが ようこ) 女

①昭和52年4月15日(28歳) ②徳島県 ③徳島県立城ノ内高校→国士舘大学 ④学
校法人 生光学園 ⑤164cm ⑥97kg

Athlete

Yoko TOYONAGA Female

①15.Apr.77 (Age:28) ②Tokushima ③Kokushikan Univ. ④Teacher ⑤164cm
⑥97kg



選手

室伏 由佳 (むろふし ゆか) 女

①昭和52年2月11日(28歳) ②静岡県 ③市邨学園高校→中京大学→中京大学大
学院(5年) ④ミスノ(株) ⑤170cm ⑥65.5kg

Athlete

Yuka MUROFUSHI Female

①11.Feb.77 (Age:28) ②Shizuoka ③Chukyo Univ. Graduate School ④Company
Employee ⑤170cm ⑥65.5kg

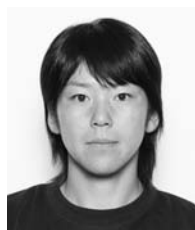

選手

大橋 千里 (おおはし ちさと) 女

①昭和52年5月31日(28歳) ②富山県 ③広島県広島市安佐北高校→福岡大学→福
岡大学大学院 ④富山商業高校 ⑤170cm ⑥65kg

Athlete

Chisato OHASHI Female

①31.May.77 (Age:28) ②Toyama ③Fukuoka Univ. Graduate School ④Lecturer
⑤170cm ⑥65kg



選手

中野 美紗 (なかの みさ) 女

①昭和56年11月27日(23歳) ②和歌山県 ③和歌山県立桐蔭高校→筑波大学→筑
波大学大学院(2年) ④筑波大学大学院 ⑤162cm ⑥63kg

Athlete

Misa NAKANO Female

①27.Nov.81 (Age:23) ②Wakayama ③Tsukuba Univ. Graduate School ④Lecturer
⑤162cm ⑥63kg





選手

松本 百子 (まつもと ももこ) 女

①昭和62年12月7日(17歳) ②長崎県 ③口加高校(3年) ④長崎県立口加高校
⑤159cm ⑥72kg

Athlete

Momoko MATSUMOTO Female

①7.Dec.87 (Age:17) ②Nagasaki ③High School ④Student ⑤159cm ⑥72kg



選手

中田 有紀 (なかた ゆき) 女

①昭和52年3月10日(28歳) ②滋賀県 ③洛北高校→中京大学 ④さかえクリニック
⑤167cm ⑥54kg

Athlete

Yuki NAKATA Female

①10.Mar.77 (Age:28) ②Shiga ③Chukyo Univ. ④Company Employee ⑤167cm
⑥54kg



選手

安田 地中海 (やすだ ちなみ) 女

①昭和61年11月7日(18歳) ②福井県 ③添上高校 ④大和ガス(株) ⑤171cm
⑥56kg

Athlete

Chinami YASUDA Female

①7.Nov.86 (Age:18) ②Fukui ③High School ④Company Employee ⑤171cm
⑥56kg



ダンス
スポーツ



アディショナル
オフィシャル

帯同審判