

TEAM JAPAN 名簿

CONTENTS

陸上競技 Athletics	12	バドミントン Badminton	98
水泳/競泳 Swimming	19	射撃/ライフル射撃 Shooting-Rifle	101
水泳/飛込 Diving	24	射撃/クレー射撃 Shooting-Clay	103
水泳/アーティスティックスイミング Artistic Swimming	25	近代五種 Modern Pentathlon	104
水泳/マラソンスイミング Marathon Swimming	27	ラグビーフットボール Rugby Sevens	105
水泳/水球 Water Polo	28	スポーツクライミング Sport Climbing	109
サッカー Football	32	カヌー/スプリント Canoe Sprint	110
テニス Tennis	38	カヌー/スラローム Canoe Slalom	112
ローイング Rowing	40	アーチェリー Archery	113
ホッケー Hockey	43	空手 Karate	114
ボクシング Boxing	49	野球 Baseball	116
バレーボール/バレーボール Volleyball	51	武術太極拳 Wushu	119
バレーボール/ビーチバレーボール Beach Volleyball	55	トライアスロン Triathlon	120
体操/体操 Artistic Gymnastics	56	ゴルフ Golf	121
体操/新体操 Rhythmic Gymnastics	58	スカッシュ Squash	122
体操/トランポリン Trampoline Gymnastics	59	テコンドー Taekwondo	123
バスケットボール/バスケットボール Basketball	60	ダンススポーツ Breaking	124
バスケットボール/3×3 3×3 Basketball	64	ローラースポーツ/ローラースケート Roller Skating	125
レスリング/レスリング Wrestling	66	ローラースポーツ/スケートボード Skateboarding	126
レスリング/クラッシュ Kurash	69	カバディ Kabaddi	128
セーリング Sailing	70	セパタクロー Sepaktakraw	130
ウエイトリフティング Weightlifting	72	クリケット Cricket	133
ハンドボール Handball	74	ブリッジ Bridge	135
自転車/トラック Cycling Track	78	チェス Chess	136
自転車/ロード Cycling Road	80	eスポーツ Esports	137
自転車/マウンテンバイク Cycling MTB	80	囲碁 Weiqi (Igo)	139
自転車/BMX Cycling BMX Racing	81	本部 Headquarters	141
ソフトテニス Soft Tennis	82	MPC Main Press Center	144
卓球 Table Tennis	84		
馬術 Equestrian	86		
フェンシング Fencing	89		
柔道 Judo	92		
ソフトボール Softball	95		

【標示番号の説明】

- ①生年月日 Birthday ; yy/mm/dd (age) 【選手のみ記載】
 - ②出身校 (中学以降) (学年) 【選手のみ記載】
 - ③勤務先/所属先
 - ④出場予定種目/ポジション等
 - ⑤ JOC ナショナルコーチアカデミー (JOC-NCA) 修了者
 - ⑥ (公財) 日本スポーツ協会の指導者資格
- ※年齢は開会式当日のもの
※④は 2023 年 9 月 23 日現在のもの



陸上競技

| 男子選手 34 名 | 女子選手 22 名 | 役員 22 名 | 合計 78 名

陸上競技 Athletics

選手 Athletes



小池 祐貴 (こいけ ゆうき) 男
KOIKE Yuki/M

- ① 1995/5/13(28)
- ② 私立立命館慶祥中学校 (北海道) → 私立立命館慶祥高校 (北海道) → 慶應義塾大学
- ③ 住友電気工業株式会社
- ④ 男子 100m、男子 4 × 100m リレー



桐生 祥秀 (きりゅう よしひで) 男
KIRYU Yoshihide/M

- ① 1995/12/15(27)
- ② 彦根市立南中学校 (滋賀県) → 私立洛南高校 (京都府) → 東洋大学
- ③ 日本生命保険相互会社
- ④ 男子 100m、男子 4 × 100m リレー



上山 紘輝 (うえやま こうき) 男
UEYAMA Koki/M

- ① 1999/5/15(24)
- ② 松阪市立西中学校 (三重県) → 三重県立宇治山田商業高校 (三重県) → 近畿大学
- ③ 住友電気工業株式会社
- ④ 男子 200m、男子 4 × 100m リレー



佐藤 拳太郎 (さとう けんたろう) 男
SATO Kentaro/M

- ① 1994/11/16(28)
- ② 所沢市立狭山ヶ丘中学校 (埼玉県) → 埼玉県立豊岡高校 (埼玉県) → 城西大学
- ③ 富士通株式会社
- ④ 男子 400m



佐藤 風雅 (さとう ふうが) 男
SATO Fuga/M

- ① 1996/6/1(27)
- ② 笠間市立友部中学校 (茨城県) → 茨城県立中央高校 (茨城県) → 作新学院大学
- ③ ミズノ株式会社
- ④ 男子 400m



川元 奨 (かわもと しょう) 男
KAWAMOTO Sho/M

- ① 1993/3/1(30)
- ② 佐久市立野沢中学校 (長野県) → 長野県北佐久農業高校 (長野県) → 日本大学
- ③ スズキ株式会社
- ④ 男子 800m



飯澤 千翔 (いざわかずと) 男
IIZAWA Kazuto/M

- ① 2001/2/2(22)
- ② 伊勢原市立伊勢原中学校 (神奈川県) → 私立山梨学院高校 (山梨県) → 東海大学
- ③ 住友電気工業株式会社
- ④ 男子 1,500m



塩尻 和也 (しおじり かずや) 男
SHIOJIRI Kazuya/M

- ① 1996/11/8(26)
- ② 伊勢崎市立境北中学校 (群馬県) → 群馬県立伊勢崎清明高校 (群馬県) → 順天堂大学
- ③ 富士通株式会社
- ④ 男子 5,000m、10,000m



佐藤 圭汰 (さとう けいた) 男
SATOH Keita/M

- ① 2004/1/22(19)
- ② 京都市立蜂ヶ岡中学校 (京都府) → 私立洛南高校 (京都府) → 駒澤大学 (2年)
- ③ 駒澤大学
- ④ 男子 5,000m



田澤 廉 (たざわ れん) 男
TAZAWA Ren/M

- ① 2000/11/11(22)
- ② 八戸市立是川中学校 (青森県) → 私立青森山田高校 (青森県) → 駒澤大学
- ③ トヨタ自動車株式会社
- ④ 男子 10,000m



高山 峻野 (たかやま しゅんや) 男
TAKAYAMA Shunya/M

- ① 1994/9/3(29)
- ② 広島市立中広中学校 (広島県) → 広島工業大学高校 (広島県) → 明治大学
- ③ 株式会社ゼンリン
- ④ 男子 110m ハードル



石川 周平 (いしかわ しゅうへい) 男
ISHIKAWA Shuhei/M

- ① 1995/5/29(28)
- ② 花巻市立石鳥谷中学校 (岩手県) → 岩手県立花巻北高校 (岩手県) → 筑波大学
- ③ 富士通株式会社
- ④ 男子 110m ハードル



真野 友博 (しんの ともひろ) 男
SHINNO Tomohiro/M

- ① 1996/8/17(27)
- ② 広島市立国泰寺中学校 (広島県) → 私立山陽高校 (広島県) → 福岡大学
- ③ 株式会社九電工
- ④ 男子走高跳



児玉 悠作 (こだま ゆうさく) 男
KODAMA Yusaku/M

- ① 2000/12/16(22)
- ② 山ノ内町立山ノ内中学校 (長野県) → 長野市立長野高校 (長野県) → 法政大学
- ③ 株式会社ノジマ
- ④ 男子 400m ハードル



山本 聖途 (やまもと せいと) 男
YAMAMOTO Seito/M

- ① 1992/3/11(31)
- ② 岡崎市立岩津中学校 (愛知県) → 私立岡崎城西高校 (愛知県) → 中京大学
- ③ トヨタ自動車株式会社
- ④ 男子棒高跳



黒川 和樹 (くろかわ かずき) 男
KUROKAWA Kazuki/M

- ① 2001/6/17(22)
- ② 下関市立長成中学校 (山口県) → 山口県立田部高校 (山口県) → 法政大学 (4年)
- ③ 法政大学
- ④ 男子 400m ハードル



城山 正太郎 (しろやま しょうたろう) 男
SHIROYAMA Shoutarou/M

- ① 1995/3/6(28)
- ② 函館市立本通中学校 (北海道) → 函館大学付属有斗高校 (北海道) → 東海大学
- ③ 株式会社ゼンリン
- ④ 男子走幅跳



砂田 晟弥 (すなだ せいや) 男
SUNADA Seiya/M

- ① 2001/10/30(21)
- ② 姫路市立置塩中学校 (兵庫県) → 兵庫県立姫路商業高校 (兵庫県)
- ③ プレス工業株式会社
- ④ 男子 3,000m 障害



山川 夏輝 (やまかわ なつき) 男
YAMAKAWA Natuki/M

- ① 1995/7/24(28)
- ② 東近江市立能登川中学校 (滋賀県) → 私立洛南高校 (京都府) → 日本大学
- ③ Team SAGA SPORT PYRAMID
- ④ 男子走幅跳



青木 涼真 (あおき りょうま) 男
AOKI Ryoma/M

- ① 1997/6/16(26)
- ② 久喜市立鷲宮東中学校 (埼玉県) → 埼玉県立春日部高校 (埼玉県) → 法政大学
- ③ 本田技研工業株式会社
- ④ 男子 3,000m 障害



福田 翔大 (ふくだ しょうた) 男
FUKUDA Shota/M

- ① 2000/11/28(22)
- ② 箕面市立第六中学校 (大阪府) → 私立大阪桐蔭高校 (大阪府) → 日本大学 → 日本大学大学院 (1年)
- ③ 日本大学大学院
- ④ 男子ハンマー投



赤松 諒一 (あかまつ りょういち) 男
AKAMATSU Ryoichi/M

- ① 1995/5/2(28)
- ② 岐阜市立精華中学校 (岐阜県) → 岐阜県立加納高校 (岐阜県) → 岐阜大学 → 岐阜大学大学院
- ③ アワーズ株式会社
- ④ 男子走高跳



柏村 亮太 (かしむら りょうた) 男
KASHIMURA Ryota/M

- ① 1991/8/13(32)
- ② 北栄町立北条中学校 (鳥取県) → 私立倉吉北高校 (鳥取県) → 日本大学
- ③ 株式会社ヤマダホールディングス
- ④ 男子ハンマー投



ディーンロドリック元気 (でいーんろどりっくげんき) 男
DEAN Roderick Genki /M

- ① 1991/12/30(31)
- ② 神戸市立平野中学校 (兵庫県) → 尼崎市立尼崎高校 (兵庫県) → 早稲田大学
- ③ ミズノ株式会社
- ④ 男子やり投



池田 耀平 (いけだ ようへい) 男
IKEDA Yohei/M

- ① 1998/6/22(25)
- ② 島田市立島田第一中学校 (静岡県) → 静岡県立島田高校 (静岡県) → 日本体育大学
- ③ 花王株式会社
- ④ 男子マラソン



小椋 健司 (おぐら けんじ) 男
OGURA Kenji/M

- ① 1995/6/8(28)
- ② 琴浦町立赤碓中学校 (鳥取県) → 鳥取県立倉吉総合産業高校 (鳥取県) → 日本大学
- ③ 株式会社エイジェックススポーツマネジメント
- ④ 男子やり投



定方 俊樹 (さだかた としき) 男
SADAKATA Toshiki/M

- ① 1992/3/4(31)
- ② 大村市立桜が原中学校 (長崎県) → 長崎県立川棚高校 (長崎県) → 東洋大学
- ③ 三菱重工業株式会社
- ④ 男子マラソン



野田 明宏 (のだ ともひろ) 男
NODA Tomohiro/M

- ① 1996/1/24(27)
- ② 和泉市立和泉中学校 (大阪府) → 私立清風高校 (大阪府) → 明治大学
- ③ 自衛隊体育学校
- ④ 男子 20km 競歩



丸山 優真 (まるやま ゆうま) 男
MARUYAMA Yuma/M

- ① 1998/6/3(25)
- ② 貝塚市立第四中学校 (大阪府) → 大阪府立信太高校 (大阪府) → 日本大学
- ③ 住友電気工業株式会社
- ④ 男子十種競技



村山 裕太郎 (むらやま ゆうたろう) 男
MURAYAMA Yutaro/M

- ① 1998/9/29(24)
- ② 猪名川町立猪名川中学校 (兵庫県) → 兵庫県立川西緑台高校 (兵庫県) → 順天堂大学
- ③ 富士通株式会社
- ④ 男子 20km 競歩



田上 駿 (たうえ しゅん) 男
TAUE Shun/M

- ① 1997/5/30(26)
- ② 神戸市立唐櫃中学校 (兵庫県) → 私立洛南高校 (京都府) → 順天堂大学 → 順天堂大学大学院
- ③ 一般社団法人陸上競技物語
- ④ 男子十種競技



石田 昂 (いしだ すばる) 男
ISHIDA Subaru/M

- ① 1999/6/4(24)
- ② 氷見市立西條中学校 (富山県) → 富山県立富山商業高校 (富山県) → 立命館大学
- ③ 自衛隊体育学校
- ④ 混合 35km 競歩



宇野 勝翔 (うの しょうと) 男
UNO Shoto/M

- ① 2001/5/17(22)
- ② 福井市社中学校 (福井県) → 私立北陸学園北陸高校 (福井県) → 順天堂大学 (4年)
- ③ 順天堂大学
- ④ 男子 4 × 100m リレー



勝木 隼人 (かつきは やと) 男
KATSUKI Hayato/M

- ① 1990/11/28(32)
- ② 大野城市立平野中学校 (福岡県) → 福岡県立武蔵台高校 (福岡県) → 東海大学
- ③ 自衛隊体育学校
- ④ 混合 35km 競歩



君嶋 愛梨沙 (きみしま ありさ) 女
KIMISHIMA Arisa/F

- ① 1995/12/23(27)
- ② 岩国市立麻里布中学校 (山口県) → 私立埼玉栄高校 (埼玉県) → 日本体育大学 → 日本体育大学大学院
- ③ 株式会社土木管理総合試験所
- ④ 女子 100m、女子 200m



塩見 綾乃 (しおみ あやの) 女
SHIOMI Ayano/F

- ① 1999/11/26(23)
- ② 京都市立桂中学校 (京都府) → 私立京都文教高校 (京都府) → 立命館大学
- ③ 岩谷産業株式会社
- ④ 女子 800m



山本 亜美 (やまもと あみ) 女
YAMAMOTO Ami/F

- ① 2002/4/19(21)
- ② 草津市立松原中学校 (滋賀県) → 私立京都橘高校 (京都府) → 立命館大学 (3年)
- ③ 立命館大学
- ④ 女子 400m ハードル



後藤 夢 (ごとう ゆめ) 女
GOTO Yume/F

- ① 2000/2/25(23)
- ② 加古川市立平岡南中学校 (兵庫県) → 兵庫県立西脇工業高校 (兵庫県) → 同志社大学
- ③ 株式会社ユニクロ
- ④ 女子 1,500m



諸田 実咲 (もろた みさき) 女
MOROTA Misaki/F

- ① 1998/10/6(24)
- ② 大泉町立南中学校 (群馬県) → 群馬県立太田女子高校 (群馬県) → 中央大学
- ③ アットホーム株式会社
- ④ 女子棒高跳



山本 有真 (やまもと ゆま) 女
YAMAMOTO Yuma/F

- ① 2000/5/1(23)
- ② 豊田市立前林中学校 (愛知県) → 私立光ヶ丘女子高校 (愛知県) → 名城大学
- ③ 積水化学工業株式会社
- ④ 女子 5,000m



秦 澄美鈴 (はた すみれ) 女
HATA Sumire/F

- ① 1996/5/4(27)
- ② 八尾市立桂中学校 (大阪府) → 大阪府立山本高校 (大阪府) → 武庫川女子大学
- ③ シンバタ工業株式会社
- ④ 女子走幅跳



廣中 璃梨佳 (ひろなか りりか) 女
HIRONAKA Ririka/F

- ① 2000/11/24(22)
- ② 大村市立桜が原中学校 (長崎県) → 長崎市立長崎商業高校 (長崎県)
- ③ 日本郵政株式会社
- ④ 女子 5,000m、女子 10,000m



森本 麻里子 (もりもと まりこ) 女
MORIMOTO Mariko/F

- ① 1995/3/17(28)
- ② 枚方市立枚方中学校 (大阪府) → 私立太成学院大学高校 (大阪府) → 日本女子体育大学
- ③ 内田建設株式会社
- ④ 女子三段跳



青木 益未 (あおき ますみ) 女
AOKI Masumi/F

- ① 1994/4/16(29)
- ② 岡山市立福田中学校 (岡山県) → 私立創志学園高校 (岡山県) → 環太平洋大学
- ③ 株式会社七十七銀行
- ④ 女子 100m ハードル



マッカーサージョイアイリス (まっかーさーじょいあいりす) 女
MCARTHUR Joy Iris/F

- ① 1999/7/5(24)
- ② ニゲル・ヒルズ中学校 (アメリカ合衆国) → ダナ・ヒルズ高校 (アメリカ合衆国) → 南カリフォルニア大学 → 南カリフォルニア大学院
- ③ NMFA
- ④ 女子ハンマー投



田中 佑美 (たなか ゆみ) 女
TANAKA Yumi/F

- ① 1998/12/15(24)
- ② 私立関西大学第一中学校 (大阪府) → 私立関西大学第一高校 (大阪府) → 立命館大学
- ③ 富士通株式会社
- ④ 女子 100m ハードル



斉藤 真理菜 (さいとう まりな) 女
SAITO Marina/F

- ① 1995/10/15(27)
- ② 龍ヶ崎市立城南中学校 (茨城県) → 茨城県立土浦湖北高校 (茨城県) → 国士舘大学
- ③ スズキ株式会社
- ④ 女子やり投



武本 紗栄 (たけもと さえ) 女
TAKEMOTO Sae/F

- ① 1999/11/23(23)
- ② 神戸市立白川台中学校 (兵庫県) → 尼崎市立尼崎高校 (兵庫県) → 大阪体育大学
- ③ Team SAGA SPORT PYRAMID
- ④ 女子やり投



和久 夢来 (わく みらい) 女
WAKU Mirai/F

- ① 1995/7/1(28)
- ② 那須塩原市立三島中学校 (栃木県) → 栃木県立那須拓陽高校 (栃木県)
- ③ 株式会社ユニバーサルエンターテインメント
- ④ 女子マラソン



藤井 菜々子 (ふじい ななこ) 女
FUJII Nanako/F

- ① 1999/5/7(24)
- ② 那珂川市立那珂川北中学校 (福岡県) → 北九州市立高校 (福岡県)
- ③ 株式会社エディオン
- ④ 女子 20km 競歩



山崎 有紀 (やまさき ゆき) 女
YAMASAKI Yuki/F

- ① 1995/6/6(28)
- ② 長崎市立桜馬場中学校 (長崎県) → 長崎県立長崎南高校 (長崎県) → 九州共立大学
- ③ スズキ株式会社
- ④ 女子七種競技



梅野 倭子 (うめの ゆきこ) 女
UMENO Yukiko/F

- ① 2003/1/8(20)
- ② 福津市立福岡東中学校 (福岡県) → 福岡県立宗像高校 (福岡県) → 順天堂大学 (3年)
- ③ 順天堂大学
- ④ 女子 20km 競歩



大玉 華鈴 (おおだま かりん) 女
ODAMA Karin/F

- ① 1999/10/21(23)
- ② 萩市立明木中学校 (山口県) → 山口県立西京高校 (山口県) → 日本体育大学
- ③ 日体大 SMG 横浜
- ④ 女子七種競技



矢来 舞香 (やぎ まいか) 女
YAGI Maika/F

- ① 1999/1/21(24)
- ② 宝塚市立御殿山中学校 (兵庫県) → 兵庫県立西宮高校 (兵庫県) → 中京大学
- ③ 株式会社千葉興業銀行
- ④ 混合 35km 競歩

陸上競技
Athletics

監督・コーチ等
Team Officials



淵瀬 真寿美 (ふちせ ますみ) 女
FUCHISE Masumi/F

- ① 1986/9/2(37)
- ② 姫路市立朝日中学校 (兵庫県) → 私立須磨学園高校 (兵庫県) → 龍谷大学
- ③ 建装工業株式会社
- ④ 混合 35km 競歩



監督 Team Official
山崎 一彦 (やまざき かずひこ) 男
YAMAZAKI Kazuhiko/M

- ③ 順天堂大学
- ⑤ JOC-NCA 修了者
- ⑥ 陸上競技コーチ 3



大西 ひかり (おおにし ひかり) 女
OHNISHI Hikari/F

- ① 2000/4/26(23)
- ② 播磨町立播磨中学校 (兵庫県) → 私立須磨学園高校 (兵庫県)
- ③ 日本郵政株式会社
- ④ 女子マラソン



コーチ Team Official
今村 文男 (いまむら ふみお) 男
IMAMURA Fumio/M

- ③ 富士通株式会社
- ⑤ JOC-NCA 修了者
- ⑥ 陸上競技コーチ 3



コーチ Team Official
高岡 寿成 (たかおか としなり) 男
TAKAOKA Toshinari/M
 ③花王株式会社
 ⑤JOC-NCA 修了者



コーチ Team Official
苅部 俊二 (かるべ しゅんじ) 男
KARUBE Shunji/M
 ③法政大学
 ⑤JOC-NCA 修了者
 ⑥陸上競技コーチ3



コーチ Team Official
邑木 隆二 (むらき りゅうじ) 男
MURAKI Ryuji/M
 ③駿河台大学



コーチ Team Official
森長 正樹 (もりなが まさき) 男
MORINAGA Masaki/M
 ③日本大学



コーチ Team Official
小島 茂之 (こじま しげゆき) 男
KOJIMA Shigeyuki/M
 ③アシックスジャパン株式会社



コーチ Team Official
坂井 裕司 (さかい ゆうじ) 男
SAKAI Yuji/M
 ③シバタ工業株式会社



コーチ Team Official
吉岡 利貢 (よしおか としつぐ) 男
YOSHIOKA Toshitsugu/M
 ③環太平洋大学



コーチ Team Official
廣川 龍太郎 (ひろかわりょうたろう) 男
HIROKAWA Ryotaro/M
 ③東海大学
 ⑥陸上競技コーチ3



コーチ Team Official
黒木 純 (くろき じゅん) 男
KUROKI Jun/M
 ③三菱重工業株式会社



コーチ Team Official
與名本 稔 (よなもとみのる) 男
YONAMOTO Minoru/M
 ③東海大学



コーチ Team Official
齋藤 由貴 (さいとう ゆき) 女
SAITO Yuki/F
 ③日本郵政株式会社



コーチ Team Official
海老原 有希 (えびはら ゆき) 女
EBIHARA Yuki/F
 ③国士舘大学
 ⑤JOC-NCA 修了者
 ⑥陸上競技コーチ3



コーチ Team Official
眞鍋 芳明 (まなべ よしあき) 男
MANABE Yoshiaki/M
 ③ 中京大学
 ⑥ 陸上競技コーチ 3、アスレティックトレーナー



総務 Team Official
岩瀧 一生 (いわたき いっせい) 男
IWATAKI Issei/M
 ③ 公益財団法人日本陸上競技連盟
 ⑤ JOC-NCA 修了者
 ⑥ 陸上競技コーチ 3



コーチ Team Official
谷井 孝行 (たにい たかゆき) 男
TANII Takayuki/M
 ③ 自衛隊体育学校
 ⑥ 陸上競技コーチ 3



総務 Team Official
大野 果穂 (おおの かほ) 女
ONO Kaho/F
 ③ 公益財団法人日本陸上競技連盟



ドクター Medical Personnel
鎌田 浩史 (かまだ ひろし) 男
KAMADA Hiroshi/M
 ③ 筑波大学
 ⑥ スポーツドクター



トレーナー Team Official
砂川 祐輝 (すながわ ゆうき) 男
SUNAGAWA Yuki/M
 ③ Well 鍼灸整体
 ⑥ アスレティックトレーナー



トレーナー Team Official
早野 健太郎 (はやの けんたろう) 男
HAYANO Kentaro/M
 ③ 株式会社 Does
 ⑥ アスレティックトレーナー



トレーナー Team Official
吉村 那緒 (よしむら なお) 女
YOSHIMURA Nao/F
 ③ miz
 ⑥ アスレティックトレーナー



水泳／競泳

| 男子選手 21 名 | 女子選手 17 名 | 役員 15 名 | 合計 53 名

Swimming

水泳／競泳
Swimming

選手 Athletes

塩浦 慎理 (しおうら しんり) 男
SHIOURA Shinri/M

- ① 1991/11/26(31)
- ② 伊勢原市立山王中学校 (神奈川県) → 私立湘南工科大学附属高校 (神奈川県) → 中央大学
- ③ イトマン東進
- ④ 男子 50m 自由形

松元 克央 (まつもと かつひろ) 男
MATSUMOTO Katsuhiko/M

- ① 1997/2/28(26)
- ② 葛飾区立常磐中学校 (東京都) → 私立千葉商科大学付属高校 (千葉県) → 明治大学
- ③ 株式会社ミツウロコグループホールディングス / 三菱養和スイムスクール
- ④ 男子 100m 自由形、男子 200m 自由形、男子 100m バタフライ

井本 一輝 (いもと いっき) 男
IMOTO Ikki/M

- ① 2001/6/23(22)
- ② 大阪市立勝山中学校 (大阪府) → 私立四條畷学園高校 (大阪府) → 中央大学 (4年)
- ③ イトマン東京 / 中央大学
- ④ 男子 400m 自由形、男子 1500m 自由形

田淵 海斗 (たぶち かいと) 男
TABUCHI Kaito/M

- ① 2002/7/1(21)
- ② 横浜市立岩崎中学校 (神奈川県) → 私立日本大学藤沢高校 (神奈川県) → 明治大学 (3年)
- ③ NEC グリーンスイミングクラブ溝の口 / 明治大学
- ④ 男子 400m 自由形、男子 800m 自由形

竹田 渉瑚 (たけだ しょうご) 男
TAKEDA Shogo/M

- ① 1995/1/1(28)
- ② 富山市立北部中学校 (富山県) → 富山北部高校 (富山県) → 法政大学
- ③ 株式会社オーエンス
- ④ 男子 800m 自由形、男子 1500m 自由形

入江 陵介 (いりえりょうすけ) 男
IRIE Ryosuke/M

- ① 1990/1/24(33)
- ② 大阪市立天王寺中学校 (大阪府) → 私立近畿大学附属高校 (大阪府) → 近畿大学
- ③ イトマン東進
- ④ 男子 50m 背泳ぎ、男子 100m 背泳ぎ

竹原 秀一 (たけはら ひでかず) 男
TAKEHARA Hidekazu/M

- ① 2004/4/27(19)
- ② 宗像市立城山中学校 (福岡県) → 私立東福岡高校 (福岡県) → 東洋大学 (1年)
- ③ 東洋大学 / はるおかスイミングスクール港北校 / 明治大学
- ④ 男子 200m 背泳ぎ

柳川 大樹 (やながわ だいき) 男
YANAGAWA Daiki/M

- ① 2002/5/28(21)
- ② 横須賀市立田浦中学校 (神奈川県) → 私立日本大学藤沢高校 (神奈川県) → 明治大学 (3年)
- ③ イトマンスイミングスクール港北校 / 明治大学
- ④ 男子 100m 背泳ぎ、男子 200m 背泳ぎ

日本 雄也 (ひのもと ゆうや) 男
HINOMOTO Yuya/M

- ① 1997/2/14(26)
- ② 岡山市立竜操中学校 (岡山県) → 私立関西西高校 (岡山県) → 近畿大学
- ③ 株式会社アクアティック / 近大クラブ
- ④ 男子 50m 平泳ぎ

渡辺 一平 (わたなべ いっぺい) 男
WATANABE Ippei/M

- ① 1997/3/18(26)
- ② 津久見市立第一中学校 (大分県) → 佐伯鶴城高校 (大分県) → 早稲田大学
- ③ トヨタ自動車株式会社
- ④ 男子 50m 平泳ぎ、男子 100m 平泳ぎ、男子 200m 平泳ぎ

佐藤 翔馬 (さとう しょうま) 男
SATO Shoma/M

- ① 2001/2/8(22)
- ② 私立慶應義塾普通部 (東京都) → 私立慶應義塾高校 (東京都) → 慶應義塾大学
- ③ 東京スイミングセンター
- ④ 男子 100m 平泳ぎ、男子 200m 平泳ぎ



川本 武史 (かわもと たけし) 男
KAWAMOTO Takeshi/M

- ① 1995/2/19(28)
- ② 瀬戸市立南山中学校 (愛知県) → 私立豊川高校 (愛知県) → 中京大学
- ③ トヨタ自動車株式会社
- ④ 男子 50m 背泳ぎ、男子 50m バタフライ



五味 智信 (ごみ とも のぶ) 男
GOMI Tomonobu/M

- ① 2002/11/15(20)
- ② 横浜市立老松中学校 (神奈川県) → 私立湘南工科大学附属高校 (神奈川県) → 明治大学 (3年)
- ③ ヨコハマスイミングクラブ / 明治大学
- ④ 男子 100m 自由形



水沼 尚輝 (みずぬま なおき) 男
MIZUNUMA Naoki/M

- ① 1996/12/13(26)
- ② 真岡市立山前中学校 (栃木県) → 私立作新学院高校 (栃木県) → 新潟医療福祉大学
- ③ 新潟医療福祉大学職員
- ④ 男子 50m バタフライ、男子 100m バタフライ



中村 克 (なかむら かつみ) 男
NAKAMURA Katsumi/M

- ① 1994/2/21(29)
- ② 足立区立第十四中学校 (東京都) → 私立武蔵野高校 (東京都) → 早稲田大学
- ③ イトマン東進
- ④ 男子 50m 自由形



本多 灯 (ほんだ ともる) 男
HONDA Tomoru/M

- ① 2001/12/31(21)
- ② 私立鶴見大学附属中学校 (神奈川県) → 私立日本大学藤沢高校 (神奈川県) → 日本大学 (4年)
- ③ イトマン東京 / 日本大学
- ④ 男子 200m バタフライ、男子 400m 個人メドレー



眞野 秀成 (まの ひでなり) 男
MANO Hidenari/M

- ① 2000/7/6(23)
- ② 伊勢原市立伊勢原中学校 (神奈川県) → 私立湘南工科大学附属高校 (神奈川県) → 日本大学
- ③ セントラルスポーツ
- ④ 男子 200m 自由形



森本 哲平 (もりもと てっぺい) 男
MORIMOTO Teppei/M

- ① 2002/4/7(21)
- ② 奈良市立富雄南中学校 (大阪府) → 私立近畿大学附属高校 (大阪府) → 近畿大学 (3年)
- ③ イトマン近大 / 近畿大学
- ④ 男子 200m バタフライ



田中 大寛 (たなか たいかん) 男
TANAKA Taikan/M

- ① 2001/4/25(22)
- ② 別府市立鶴見台中学校 (大分県) → 大分県立別府翔青高校 (大分県) → 早稲田大学 (4年)
- ③ 早稲田大学
- ④ 男子 4 × 200m フリーリレー



瀬戸 大也 (せと だいや) 男
SETO Daiya/M

- ① 1994/5/24(29)
- ② 毛呂山町立毛呂山中学校 (埼玉県) → 私立埼玉栄高校 (埼玉県) → 早稲田大学
- ③ CHARIS & Co.
- ④ 男子 200m 個人メドレー、男子 400m 個人メドレー



池江 璃花子 (いけりかこ) 女
IKEE Rikako/F

- ① 2000/7/4(23)
- ② 江戸川区立小岩第四中学校 (東京都) → 私立淑徳巣鴨中学高校 (東京都) → 日本大学
- ③ 横浜ゴム株式会社 / スポーツクラブルネサンス
- ④ 女子 50m 自由形、女子 100m 自由形、女子 50m バタフライ、女子 100m バタフライ



小方 颯 (おがた そう) 男
OGATA So/M

- ① 2003/4/28(20)
- ② 相模原市立旭中学校 (神奈川県) → 私立日本大学高校 (神奈川県) → 日本大学 (2年)
- ③ イトマンスイミングスクール港北校 / 日本大学
- ④ 男子 200m 個人メドレー



白井 璃緒 (しらいりお) 女
SHIRAI Rio/F

- ① 1999/9/10(24)
- ② 宝塚市立宝塚中学校 (兵庫県) → 兵庫県立宝塚東高校 (兵庫県) → 東洋大学
- ③ ミズノ
- ④ 女子 200m 自由形、女子 100m 背泳ぎ、女子 200m 背泳ぎ



難波 実夢 (なんば みゆ) 女
NAMBA Miyu/F

- ① 2002/5/31(21)
- ② 奈良市立都南中学校 (奈良県) → 私立天理高校 (奈良県) → 近畿大学 (3年)
- ③ JSS / 近畿大学
- ④ 女子 400m 自由形、女子 800m 自由形、女子 1500m 自由形



今井 月 (いまいるな) 女
IMAI Runa/F

- ① 2000/8/15(23)
- ② 岐阜市立岐阜西中学校 (岐阜県) → 私立豊川高校 (愛知県) → 東洋大学
- ③ 株式会社パローホールディングス / 東京ドームスポーツ
- ④ 女子 200m 平泳ぎ



小堀 倭加 (こほり わか) 女
KOBORI Waka/F

- ① 2000/8/10(23)
- ② 相模原市立旭中学校 (神奈川県) → 私立湘南工科大学附属高校 (神奈川県) → 日本大学
- ③ あいおいニッセイ同和損害保険株式会社 / 湘泳会
- ④ 女子 400m 自由形、女子 800m 自由形



相馬 あい (そうま あい) 女
SOMA Ai/F

- ① 1997/9/15(26)
- ② 青森市立造道中学校 (青森県) → 青森県立青森東高校 (青森県) → 中京大学
- ③ ミキハウス
- ④ 女子 50m 背泳ぎ、女子 50m バタフライ、女子 100m バタフライ



森山 幸美 (もりやま ゆきみ) 女
MORIYAMA Yukimi/F

- ① 1996/8/9(27)
- ② 刈谷市立朝日中学校 (愛知県) → 私立豊川高校 (愛知県) → 日本体育大学
- ③ SWANS SPORTS CLUB
- ④ 女子 1500m 自由形



三井 愛梨 (みつい あいり) 女
MITSUI Airi/F

- ① 2004/6/12(19)
- ② 横浜市立あざみ野中学校 (神奈川県) → 私立桐蔭学園高校 (神奈川県) → 法政大学 (1年)
- ③ 横浜サクラスイミングスクール / 法政大学
- ④ 女子 200m バタフライ



高橋 美紀 (たかはし みき) 女
TAKAHASHI Miki/F

- ① 1995/4/10(28)
- ② 名古屋市立宮中学校 (愛知県) → 私立愛知みずほ大学瑞穂高校 (愛知県) → 中京大学 → 中京大学院
- ③ 林テレンプ株式会社
- ④ 女子 50m 背泳ぎ、女子 100m 背泳ぎ



牧野 紘子 (まきの ひろこ) 女
MAKINO Hiroko/F

- ① 1999/8/20(24)
- ② 東京大学教育学部附属中等教育学校 (東京都) → 東京大学教育学部附属中等教育学校 (東京都) → 早稲田大学 → 早稲田大学大学院 (2年)
- ③ あいおいニッセイ同和損害保険株式会社
- ④ 女子 200m バタフライ



鈴木 聡美 (すずき さとみ) 女
SUZUKI Satomi/F

- ① 1991/1/29(32)
- ② 遠賀町立遠賀中学校 (福岡県) → 私立九州産業大学付属高校 (福岡県) → 山梨学院大学
- ③ ミキハウス
- ④ 女子 50m 平泳ぎ、女子 100m 平泳ぎ



成田 実生 (なりた みお) 女
NARITA Mio/F

- ① 2006/12/18(16)
- ② 葛飾区立常磐中学校 (東京都) → 私立淑徳巣鴨中学校 (東京都) (2年)
- ③ 金町スイミングクラブ / 淑徳巣鴨中学校
- ④ 女子 200m 背泳ぎ、女子 200m 個人メドレー、女子 400m 個人メドレー



青木 玲緒樹 (あおきれおな) 女
AOKI Reona/F

- ① 1995/2/24(28)
- ② 私立武蔵野中学校 (東京都) → 私立武蔵野高校 (東京都) → 東洋大学
- ③ ミズノ
- ④ 女子 50m 平泳ぎ、女子 100m 平泳ぎ、女子 200m 平泳ぎ



大橋 悠依 (おおはし ゆい) 女
OHASHI Yui/F

- ① 1995/10/18(27)
- ② 彦根市立東中学校 (滋賀県) → 滋賀県立草津東高校 (滋賀県) → 東洋大学
- ③ イトマン東進
- ④ 女子 200m 個人メドレー



谷川 亜華葉 (たにがわ あげは) 女
TANIGAWA Ageha/F

- ① 2003/6/15(20)
- ② 大阪市立大正東中学校 (大阪府) → 私立四條畷学園高校 (大阪府) → 近畿大学 (2年)
- ③ イトマン近大/近畿大学
- ④ 女子 400m 個人メドレー



コーチ Team Official
横山 貴 (よこやま たかし) 男
YOKOYAMA Takashi/M

- ③ 神奈川大学
- ⑥ 競泳コーチ 4



池本 凧沙 (いけもと なぎさ) 女
IKEMOTO Nagisa/F

- ① 2002/8/25(21)
- ② 宇治市立宇治中学校 (京都府) → 私立近畿大学附属高校 (大阪府) → 中央大学 (3年)
- ③ イトマン東京/中央大学
- ④ 女子 100m 自由形、女子 200m 自由形



コーチ Team Official
加藤 健志 (かとう つよし) 男
KATO Tsuyoshi/M

- ③ 東海大学
- ⑥ 競泳コーチ 4



五十嵐 千尋 (いがらし ちひろ) 女
IGARASHI Chihiro/F

- ① 1995/5/24(28)
- ② 横浜市立すすき野中学校 (神奈川県) → 私立日本大学藤沢高校 (神奈川県) → 日本体育大学
- ③ 株式会社テイクアンドギヴ・ニーズ
- ④ 女子 50m 自由形



コーチ Team Official
下山 好充 (しもやま よしみつ) 男
SHIMOYAMA Yoshimitsu/M

- ③ 新潟医療福祉大学
- ⑥ 競泳コーチ 4

水泳/競泳
Swimming

監督・コーチ等
Team Officials



コーチ Team Official
中川 智之 (なかがわ さとし) 男
NAKAGAWA Satoshi/M

- ③ 三菱養和スイムスクール
- ⑥ 競泳コーチ 4



チームリーダー Team Official
村松 さやか (むらまつ さやか) 女
MURAMATSU Sayaka/F

- ③ 公益財団法人日本オリンピック委員会
- ⑤ JOC-NCA 修了者



コーチ Team Official
藤森 善弘 (ふじもり よしひろ) 男
FUJIMORI Yoshihiro/M

- ③ 横浜サクラスイミングスクール
- ⑥ 競泳コーチ 4 マスター、オープンウォータースイミングコーチ 3



監督 Team Official
梅原 孝之 (うめはら たかゆき) 男
UMEHARA Takayuki/M

- ③ 株式会社ジェイエスエス
- ⑥ 競泳コーチ 4



コーチ Team Official
石松 正考 (いしまつ まさたか) 男
ISHIMATSU Masataka/M

- ③ 株式会社イトマンスイミングスクール
- ⑥ 競泳コーチ 4



ドクター Medical Personnel
内田 卓郎 (うちだ たくろう) 男
UCHIDA Takuro/M

- ③ 順天堂大学
- ⑥ スポーツドクター



総務 Team Official
遠藤 百茄 (えんどう ももか) 女
ENDO Momoka/F

- ③ 公益財団法人日本オリンピック委員会



トレーナー Team Official
大野 健太 (おおの けんた) 男
ONO Kenta/M

- ③ 新潟リハビリテーション病院
- ⑥ アスレティックトレーナー



トレーナー Team Official
前道 俊宏 (まえみち としひろ) 男
MAEMICHI Toshihiro/M

- ③ 早稲田大学スポーツ科学学術院
- ⑥ アスレティックトレーナー



トレーナー Team Official
吉沢 剛 (よしざわ つよし) 男
YOSHIZAWA Tsuyoshi/M

- ③ 医療法人社団幸風会緑園ゆきひろ整形外科
- ⑥ アスレティックトレーナー



トレーナー Team Official
脇本 茉耶 (わきもと まや) 女
WAKIMOTO Maya/F

- ③ T.S Serve Trainer TEAM
- ⑥ アスレティックトレーナー



技術スタッフ Team Official
林 勇樹 (はやし ゆうき) 男
HAYASHI Yuki/M

- ③ 学校法人追手門学院大学



水泳／飛込

| 男子選手 3 名 | 女子選手 4 名 | 役員 3 名 | 合計 10 名

Diving

水泳／飛込 Diving

選手 Athletes



玉井 陸斗 (たまい りくと) 男
TAMAI Rikuto/M

- ① 2006/9/11(17)
- ② 宝塚市立高司中学校 (兵庫県) → 私立須磨学園高校 (兵庫県) (2 年)
- ③ JSS 宝塚 / 須磨学園高等学校
- ④ 男子 1m 飛板飛込、男子 10m 高飛込



須山 晴貴 (すやま はるき) 男
SUYAMA Haruki/M

- ① 1998/3/9(25)
- ② 松江市立湖東中学校 (島根県) → 私立松徳学院高校 (島根県) → 島根大学 (4 年)
- ③ NSP 宇都宮
- ④ 男子 3m 飛板飛込、男子 3m 飛板飛込シンクロナイズド



荒木 宥図 (あらかき ゆうと) 男
ARAKI Yuto/M

- ① 1996/6/5(27)
- ② 長岡市立旭岡中学校 (新潟県) → 私立帝京長岡高校 (新潟県) → 日本体育大学 (4 年)
- ③ 株式会社日本水泳振興会
- ④ 男子 3m 飛板飛込、男子 3m 飛板飛込シンクロナイズド



三上 紗也可 (みかみ さやか) 女
MIKAMI Sayaka/F

- ① 2000/12/8(22)
- ② 米子市立後藤ヶ丘中学校 (鳥取県) → 米子南高校 (鳥取県) → 日本体育大学 (4 年)
- ③ 米子ダイビングクラブ
- ④ 女子 3m 飛板飛込



榎本 遼香 (えのもと はるか) 女
ENOMOTO Haruka/F

- ① 1996/9/14(27)
- ② 私立作新学院中学校 (栃木県) → 私立作新学院高校 (栃木県) → 筑波大学 → 筑波大学大学院 (2 年)
- ③ 栃木トヨタ自動車株式会社
- ④ 女子 1m 飛板飛込、女子 3m 飛板飛込



荒井 祭里 (あらいまつり) 女
ARAI Matsuri/F

- ① 2001/1/18(22)
- ② 伊丹市立荒牧中学校 (兵庫県) → 甲子園学院高校 (兵庫県) → 武庫川女子大学 (4 年)
- ③ JSS 宝塚 / 武庫川女子大学
- ④ 女子 10m 高飛込、女子 10m 高飛込シンクロナイズド



板橋 美波 (いたはしみなみ) 女
ITAHASHI Minami/F

- ① 2000/1/28(23)
- ② 宝塚市立御殿山中学校 (兵庫県) → 私立甲子園学院高校 (兵庫県) → 甲子園大学 (4 年)
- ③ JSS 宝塚 / 滋賀県スポーツ協会
- ④ 女子 10m 高飛込シンクロナイズド

水泳／飛込 Diving

監督・コーチ等 Team Officials



コーチ Team Official
安田 千万樹 (やすだ ちまき) 男
YASUDA Chimaki/M

- ③ 鳥取県地域づくり推進部スポーツ課
- ⑤ JOC-NCA 修了者
- ⑥ 飛込コーチ 4



コーチ Team Official
馬淵 崇英 (まぶちすうえい) 男
MABUCHI Suei/M

- ③ JSS 宝塚
- ⑥ 飛込コーチ 4 マスター



トレーナー Team Official
桐山 大輔 (きりやま だいすけ) 男
KIRIYAMA Daisuke/M

- ③ からだりカバリールーム



水泳／アーティスティックスイミング

Artistic Swimming

| 女子選手 9 名 | 役員 4 名 | 合計 13 名

水泳／アーティスティックスイミング
Artistic Swimming

選手 Athletes

**安永 真白** (やすなが ましろ) 女
YASUNAGA Mashiro/F

- ① 1999/7/11(24)
- ② 吹田市立片山中学校 (大阪府) →私立近畿大学附属高校 (大阪府) →近畿大学
- ③ 岡三リビング株式会社 / 一般社団法人 井村アーティスティックスイミングクラブ
- ④ デュエット、チーム

**柳澤 明希** (やなぎさわ あかね) 女
YANAGISAWA Akane/F

- ① 1998/10/8(24)
- ② 私立学校法人佐藤栄学園栄東中学校 (埼玉県) →私立学校法人佐藤栄学園栄東高校 (埼玉県) →法政大学
- ③ 東海東京フィナンシャル・ホールディングス株式会社 / アテナアクアメイツ
- ④ チーム

**和田 彩未** (わだ あみ) 女
WADA Ami/F

- ① 2003/6/30(20)
- ② 千曲市立戸倉上山田中学校 (長野県) →私立学校法人上田学園上田西高校 (長野県) →早稲田大学 (2年)
- ③ 長野アーティスティックスイミングクラブ
- ④ チーム

**比嘉 もえ** (ひが もえ) 女
HIGA Moe/F

- ① 2007/9/15(16)
- ② 広島市立観音中学校 (広島県) →私立四天王寺高校 (大阪府) (1年)
- ③ 一般社団法人 井村アーティスティックスイミングクラブ
- ④ デュエット、チーム

**藤井 萌夏** (ふじい もか) 女
FUJII Moka/F

- ① 2004/8/29(19)
- ② 刈谷市立刈谷南中学校 (愛知県) →私立中京大学附属中京高校 (愛知県) →中京大学 (1年)
- ③ ザ・クラブピア・88
- ④ チーム

**吉田 萌** (よしだ めぐむ) 女
YOSHIDA Megumu/F

- ① 1995/7/2(28)
- ② 名古屋市立萩山中学校 (愛知県) →私立名古屋大谷高校 (愛知県) →愛知学院大学
- ③ 愛知学院大学職員 / ザ・クラブピア・88
- ④ チーム

**島田 綾乃** (しまだ あやの) 女
SHIMADA Ayano/F

- ① 2006/6/22(17)
- ② 鈴鹿市立白鳥中学校 (三重県) →私立鈴鹿享栄学園 鈴鹿高校 (三重県) (2年)
- ③ みえ A.S.C
- ④ チーム

**木島 萌香** (きじま もえか) 女
KIJIMA Moeka/F

- ① 1999/9/2(24)
- ② 白山市立北辰中学校 (石川県) →私立金沢高校 (石川県) →近畿大学
- ③ アース製薬株式会社 / 一般社団法人 井村アーティスティックスイミングクラブ
- ④ チーム

**佐藤 友花** (さとう ともか) 女
SATO Tomoka/F

- ① 2001/8/22(22)
- ② 茨城県立並木中等教育学校 (茨城県) →筑波大学 (4年)
- ③ ジョイフルアスレティッククラブ
- ④ チーム

水泳／アーティスティックスイミング
Artistic Swimming

監督・コーチ等
Team Officials



コーチ Team Official

中島 貴子 (なかじま たかこ) 女

NAKAJIMA Takako/F

- ③公益財団法人日本オリンピック委員会
- ⑥アーティスティックスイミングコーチ4



コーチ Team Official

加島 知葉 (かしま ともよ) 女

KASHIMA Tomoyo/F

- ③公益財団法人日本オリンピック委員会
- ⑥アーティスティックスイミングコーチ3



トレーナー Team Official

地神 裕史 (じがみ ひろふみ) 男

JIGAMI Hirofumi/M

- ③国士舘大学
- ⑥アスレティックトレーナー



トレーナー Team Official

大辻 裕樹 (おおつじ ゆうき) 男

OHTSUJI Yuki/M

- ③医療法人 横浜平成会 平成横浜病院



水泳／マラソンスイミング

Marathon Swimming

| 男子選手 2 名 | 女子選手 1 名 | 役員 1 名 | 合計 4 名

水泳／マラソンスイミング Marathon Swimming

選手 Athletes



古畑 海生 (ふるはた かいき) 男
FURUHATA Kaiki/M

- ① 1999/7/12(24)
- ② 明石市立野々池中学校 (兵庫県) → 私立市川高校 (兵庫県) → 早稲田大学
- ③ 佐藤製薬株式会社
- ④ 男子 10km



南出 大伸 (みなみで たいしん) 男
MINAMIDE Taishin/M

- ① 1996/4/13(27)
- ② 海南市立巽中学校 (和歌山県) → 和歌山県立海南高校 (和歌山県) → 日本体育大学
- ③ 株式会社木下グループ
- ④ 男子 10km



蝦名 愛梨 (えびな あいり) 女
EBINA Airi/F

- ① 2001/11/25(21)
- ② 帯広市立帯広第二中学校 (北海道) → 私立帯広大谷高校 (北海道) → 日本体育大学 (4年)
- ③ 日本体育大学
- ④ 女子 10km

水泳／マラソンスイミング Marathon Swimming

監督・コーチ等 Team Officials



コーチ Team Official
堀之内 徹 (ほりのうち とおる) 男
HORINOUCHI Toru/M

- ③ 株式会社イトマンスイミングスクール
- ⑥ 競泳コーチ 4



水泳／水球（男子）

| 男子選手 13 名 | 役員 4 名 | 合計 17 名

水泳／水球（男子） Water Polo(Men)

選手 Athletes



棚村 克行 (たなむら かつゆき) 男
TANAMURA Katsuyuki/M

- ① 1989/8/3(34)
- ② 私立明治大学付属中野中学校（東京都）→私立明治大学付属中野高校（東京都）→筑波大学
- ③ 株式会社ブルボン／ブルボンウォーターポロクラブ 柏崎
- ④ GK



足立 聖弥 (あだち せいや) 男
ADACHI Seiya/M

- ① 1995/6/24(28)
- ② 各務原市立中央中学校（岐阜県）→私立秀明英光高校（埼玉県）→日本体育大学
- ③ 株式会社イカイ／IKAI・Kingfisher74
- ④ FP

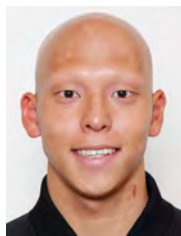

渡邊 太陽 (わたなべ たいよう) 男
WATANABE Taiyo/M

- ① 2001/10/4(21)
- ② 京都市立京都御池中学校（京都府）→京都府立鳥羽高校（京都府）→日本体育大学（4年）
- ③ 日本体育大学
- ④ FP



荻原 大地 (おぎはら だいち) 男
OGIHARA Daichi/M

- ① 2003/3/17(20)
- ② 鹿児島市立谷山中学校（鹿児島県）→鹿児島県立鹿児島南高校（鹿児島県）→日本体育大学（3年）
- ③ 日本体育大学
- ④ FP



伊達 清武 (だて きよむ) 男
DATE Kiyomu/M

- ① 1997/4/9(26)
- ② さいたま市立与野西中学校（埼玉県）→私立埼玉栄高校（埼玉県）→日本体育大学
- ③ 東京ガスライフパル横浜中央エネルギー株式会社／IKAI・Kingfisher74
- ④ FP



鈴木 透生 (すずき とうい) 男
SUZUKI Toi/M

- ① 1999/10/20(23)
- ② 山形市立第一中学校（山形県）→私立秀明英光高校（埼玉県）→日本体育大学（3年）
- ③ サコス株式会社／IKAI・Kingfisher74
- ④ FP



新田 一景 (にった いっけい) 男
NITTA Ikkei/M

- ① 1998/4/23(25)
- ② 白山市立北辰中学校（石川県）→金沢市立工業高校（石川県）→新潟産業大学
- ③ 株式会社ブルボン／ブルボンウォーターポロクラブ 柏崎
- ④ FP



高田 充 (たかた みつる) 男
TAKATA Mitsuru/M

- ① 1995/12/8(27)
- ② 広島市立宇品中学校（広島県）→私立関西西高校（岡山県）→日本体育大学→日本体育大学大学院
- ③ 株式会社イカイ／IKAI・Kingfisher74
- ④ FP



荒井 陸 (あらい あつし) 男
ARAI Atsushi/M

- ① 1994/2/3(29)
- ② 川崎市立西高津中学校（神奈川県）→私立秀明英光高校（埼玉県）→日本体育大学
- ③ 環境機器株式会社／IKAI・Kingfisher74
- ④ FP



稲場 悠介 (いなば ゆうすけ) 男
INABA Yusuke/M

- ① 2000/4/11(23)
- ② 富山市立堀川中学校（富山県）→私立富山第一学院高校（富山県）→新潟産業大学
- ③ 株式会社ブルボン／ブルボンウォーターポロクラブ 柏崎
- ④ FP



大川 慶悟 (おおかわ けいご) 男
OKAWA Keigo/M

- ① 1990/3/11(33)
- ② 土浦市立土浦第一中学校（茨城県）→私立秀明英光高校（埼玉県）→日本体育大学
- ③ 秀明大学／IKAI・Kingfisher74
- ④ FP

Water Polo(Men)



荒木 健太 (あらかき けんた) 男
ARAKI Kenta/M

- ① 1995/4/6(28)
- ② 国立福岡教育大学附属福岡中学校 (福岡県) → 福岡県立福岡工業高校 (福岡県) → 日本体育大学
- ③ CNC グループ株式会社コスモネット / IKAI・Kingfisher74
- ④ FP



トレーナー Team Official
中村 拓成 (なかむら たくなり) 男
NAKAMURA Takunari/M

- ③ 医療法人社団 KOSMI こん整形外科クリニック
- ⑥ アスレティックトレーナー



西村 永遠 (にしむら とわ) 男
NISHIMURA Towa/M

- ① 1998/3/31(25)
- ② 宇治市立木幡中学校 (京都府) → 私立秀明英光高校 (埼玉県) → 日本体育大学 → 日本体育大学大学院
- ③ 株式会社イカイ / IKAI・Kingfisher74
- ④ GK

水泳 / 水球 (男子)
Water Polo(Men)

監督・コーチ等
Team Officials



監督 Team Official
塩田 義法 (しおた よしのり) 男
SHIOTA Yoshinori/M

- ③ 日本体育大学
- ⑥ 水球コーチ 4



コーチ Team Official
長沼 敦 (ながぬま あつし) 男
NAGANUMA Atsushi/M

- ③ 順天堂大学
- ⑥ 水球コーチ 3



コーチ Team Official
筈井 翔太 (はずい しょうた) 男
HAZUI Shota/M

- ③ 株式会社ブルボン
- ⑥ 水球コーチ 3



水泳／水球（女子）

| 女子選手 11 名 | 役員 3 名 | 合計 14 名

水泳／水球（女子） Water Polo(Women)

選手 Athletes



稲場 朱里 (いなば あかり) 女
INABA Akari/F

- ① 1998/2/2(25)
- ② 富山市立堀川中学校（富山県）→私立秀明英光高校（埼玉県）→秀明大学
- ③ 株式会社電算システム／秀明大学水球クラブ
- ④ FP



河口 華子 (かわぐち かこ) 女
KAWAGUCHI Kako/F

- ① 1999/7/14(24)
- ② 山口市立小郡中学校（山口県）→山口県立西京高校（山口県）→日本体育大学
- ③ 公益財団法人山口県スポーツ協会／日体クラブ
- ④ FP



西山 風花 (にしやま ふうか) 女
NISHIYAMA Fuka/F

- ① 2000/4/19(23)
- ② 横浜市立あざみ野中学校（神奈川県）→私立秀明英光高校（埼玉県）→日本体育大学→日本体育大学大学院（1年）
- ③ 日体クラブ
- ④ FP



設楽 ひかる (したら ひかる) 女
SHITARA Hikaru/F

- ① 1999/6/23(24)
- ② 山形市立第二中学校（山形県）→山形県立山形工業高校（山形県）→日本体育大学
- ③ 株式会社イカイ／日体クラブ
- ④ FP



北村 江梨 (きたむら えり) 女
KITAMURA Eri/F

- ① 2001/10/4(21)
- ② 高知市立朝倉中学校（高知県）→高知県立高知西高校（高知県）→東京女子体育大学（4年）
- ③ 東京女子体育大学
- ④ FP



有馬 優美 (ありま ゆうみ) 女
ARIMA Yumi/F

- ① 1997/9/9(26)
- ② 鹿児島市立東谷山中学校（鹿児島県）→私立鹿児島情報高校（鹿児島県）→東京女子体育大学→日本体育大学大学院（1年）
- ③ 公益財団法人鹿児島県スポーツ協会／藤村
- ④ FP



砂邊 亜衣 (すなべ あい) 女
SUNABE Ai/F

- ① 2002/9/14(21)
- ② 浦添市立神森中学校（沖縄県）→私立秀明八千代高校（千葉県）→秀明大学（3年）
- ③ 秀明大学
- ④ FP



後藤 清花 (ごとう きよか) 女
GOTO Kiyoka/F

- ① 2002/8/26(21)
- ② 山形市立第一中学校（山形県）→山形県立山形工業高校（山形県）→東京女子体育大学（3年）
- ③ 東京女子体育大学
- ④ FP



浦 映月 (うら えるな) 女
URA Eruna/F

- ① 2002/10/14(20)
- ② 白山市立松任中学校（石川県）→金沢市立工業高校（石川県）→秀明大学（3年）
- ③ 秀明大学
- ④ FP



井上 萌々 (いのうえ もも) 女
INOUE Momo/F

- ① 2003/2/2(20)
- ② 山形市立第一中学校（山形県）→私立秀明八千代高校（千葉県）→秀明大学（3年）
- ③ 秀明大学
- ④ FP



塩谷 南美 (しおや みなみ) 女
SHIOYA Minami/F

- ① 1997/7/27(26)
- ② 京都市立下京中学校（京都府）→私立秀明英光高校（埼玉県）→秀明大学
- ③ 株式会社電算システム／秀明大学水球クラブ
- ④ GK

水泳／水球 (女子)
Water Polo(Women)

監督・コーチ等
Team Officials



監督 Team Official

大本 洋嗣 (おおもと ようじ) 男
OMOTO Yoji/M

- ③ 日本体育大学
- ⑥ 水球コーチ4 マスター



コーチ Team Official

飛田 菜七子 (ひだ ななこ) 女
HIDA Nanako/F

- ③ 国士館大学
- ⑥ 水球コーチ4



コーチ Team Official

小林 浩司 (こばやし こうじ) 男
KOBAYASHI Koji/M

- ③ 愛知県立半田商業高等学校
- ⑥ 水球コーチ4



サッカー（男子）

| 男子選手 22 名 | 役員 10 名 | 合計 32 名

サッカー（男子） Football(Men)

選手 Athletes



藤田 和輝（ふじた かずき）男
FUJITA Kazuki/M

- ① 2001/2/19(22)
- ② 新潟大学教育学部附属新潟中学校（新潟県）→私立開志学園高校（新潟県）→早稲田大学 e スクール
- ③ 栃木 SC
- ④ GK



松岡 大起（まつおか だいき）男
MATSUOKA Daiki/M

- ① 2001/6/1(22)
- ② 熊本市立託麻中学校（熊本県）→佐賀県立高志館高校（佐賀県）
- ③ グレミオ・ノヴォリゾンチーノ
- ④ MF

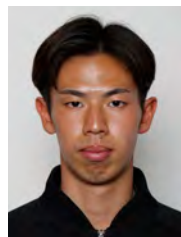

今野 息吹（こんの いぶき）男
KONNO Ibuki/M

- ① 2001/5/10(22)
- ② 新宿区立牛込第三中学校（東京都）→私立杉並学院高校（東京都）→法政大学（4年）
- ③ 法政大学
- ④ DF



奥田 勇斗（おくだ はやと）男
OKUDA Hayato/M

- ① 2001/4/21(22)
- ② 吹田市立西山田中学校（大阪府）→私立向陽台高校（大阪府）→桃山学院大学（4年）
- ③ 桃山学院大学
- ④ DF



重見 柁斗（しげみ まさと）男
SHIGEMI Masato/M

- ① 2001/9/20(22)
- ② 私立大分中学校（大分県）→私立大分高校（大分県）→福岡大学（4年）
- ③ 福岡大学
- ④ MF



吉田 真那斗（よしだ まなと）男
YOSHIDA Manato/M

- ① 2001/11/16(21)
- ② 私立浜松開誠館中学校（静岡県）→私立浜松開誠館高校（静岡県）→鹿屋体育大学（4年）
- ③ 鹿屋体育大学
- ④ DF



木村 勇大（きむら ゆうだい）男
KIMURA Yudai/M

- ① 2001/2/28(22)
- ② 神戸市立本山南中学校（兵庫県）→私立大阪桐蔭高校（大阪府）→関西学院大学（4年）
- ③ ツエーゲン金沢
- ④ FW



山崎 大地（やまさき たいち）男
YAMASAKI Taichi/M

- ① 2001/1/8(22)
- ② 廿日市市立大野東中学校（広島県）→広島県立吉田高校（広島県）→順天堂大学
- ③ サンフレッチェ広島
- ④ DF



西川 潤（にしかわ じゅん）男
NISHIKAWA Jun/M

- ① 2002/2/21(21)
- ② 川崎市立白鳥中学校（神奈川県）→私立桐光学園高校（神奈川県）
- ③ サガン鳥栖
- ④ MF



馬場 晴也（ばば せいや）男
BABA Seiya/M

- ① 2001/10/24(21)
- ② 新座市立第六中学校（埼玉県）→私立専修大学附属高校（東京都）
- ③ 北海道コンサドーレ札幌
- ④ DF



松村 優太（まつむら ゆうた）男
MATSUMURA Yuta/M

- ① 2001/4/13(22)
- ② 大阪市立瑞光中学校（大阪府）→私立静岡学園高校（静岡県）
- ③ 鹿島アントラーズ
- ④ MF



小畑 裕馬 (おばた ゆうま) 男
OBATA Yuma/M

- ① 2001/11/7(21)
- ② 仙台市立東華中学校 (宮城県) →私立仙台大学附属明成高校 (宮城県)
- ③ ベガルタ仙台
- ④ GK



山田 大樹 (やまだ たいき) 男
YAMADA Taiki/M

- ① 2002/1/8(21)
- ② 香取市立小見川中学校 (千葉県) →私立鹿島学園高校 (茨城県)
- ③ ファジアーノ岡山
- ④ GK



佐藤 恵允 (さとう けいん) 男
SATO Kein/M

- ① 2001/7/11(22)
- ② 世田谷区立芦花中学校 (東京都) →私立実践学園高校 (東京都) →明治大学 (4年)
- ③ ヴェルター・プレーメン
- ④ MF



内野 航太郎 (うちの こうたろう) 男
UCHINO Kotaro/M

- ① 2004/6/19(19)
- ② 横浜市立谷本中学校 (神奈川県) →神奈川県立荏田高校 (神奈川県) →筑波大学 (1年)
- ③ 筑波大学
- ④ FW



小見 洋太 (こみ ようた) 男
KOMI Yota/M

- ① 2002/8/11(21)
- ② さいたま市立宮原中学校 (埼玉県) →私立昌平高校 (埼玉県)
- ③ アルビレックス新潟
- ④ MF



角 昂志郎 (すみ こうしろう) 男
SUMI Kohshiro/M

- ① 2002/8/13(21)
- ② 私立日本大学豊山中学校 (東京都) →私立日本大学豊山高校 (東京都) →筑波大学 (3年)
- ③ 筑波大学
- ④ MF



谷内田 哲平 (やちだ てっぺい) 男
YACHIDA Teppei/M

- ① 2001/11/1(21)
- ② 長岡市立宮内中学校 (新潟県) →私立帝京長岡高校 (新潟県)
- ③ 京都サンガF.C.
- ④ MF



根本 健太 (ねもと けんた) 男
NEMOTO Kenta/M

- ① 2002/12/13(20)
- ② 八街市立八街中学校 (千葉県) →私立東京学館高校 (千葉県) →流通経済大学 (3年)
- ③ 流通経済大学
- ④ DF



山内 翔 (やまうち かける) 男
YAMAUCHI Kakeru/M

- ① 2002/1/6(21)
- ② 京都市立大枝中学校 (京都府) →私立神戸学院大学附属高校 (兵庫県) →筑波大学 (4年)
- ③ 筑波大学
- ④ MF



関根 大輝 (せきね ひろき) 男
SEKINE Hiroki/M

- ① 2002/8/11(21)
- ② 私立静岡学園中学校 (静岡県) →私立静岡学園高校 (静岡県) →拓殖大学 (3年)
- ③ 拓殖大学
- ④ DF



日野 翔太 (ひの しょうた) 男
HINO Shota/M

- ① 2002/10/16(20)
- ② 八王子市立館小中学校 (東京) →私立堀越高校 (東京都) →拓殖大学 (3年)
- ③ 拓殖大学
- ④ MF

サッカー (男子)
Football(Men)

監督・コーチ等
Team Officials



監督 Team Official
大岩 剛 (おおいわ ごう) 男
OIWA Go/M
③公益財団法人日本サッカー協会
⑥サッカーコーチ 4



トレーナー Team Official
埴 敬裕 (はなわけいすけ) 男
HANAWA Keisuke/M
③アントラーズスポーツクリニック
⑥アスレティックトレーナー



トレーナー Team Official
和田 晴樹 (わだ はるき) 男
WADA Haruki/M
⑥アスレティックトレーナー



コーチ Team Official
羽田 憲司 (はなだ けんじ) 男
HANEDA Kenji/M
③公益財団法人日本サッカー協会
⑥サッカーコーチ 4



技術スタッフ Team Official
越智 滋之 (おちしげゆき) 男
OCHI Shigeyuki/M
③公益財団法人日本サッカー協会
⑥サッカーコーチ 3



コーチ Team Official
浜野 征哉 (はまの ゆきや) 男
HAMANO Yukiya/M
③公益財団法人日本サッカー協会
⑥サッカーコーチ 4



技術スタッフ Team Official
峯尾 雅樹 (みねお まさき) 男
MINEO Masaki/M
③アディダス ジャパン株式会社
⑥サッカーコーチ 1



コーチ Team Official
矢野 由治 (やの よしはる) 男
YANO Yoshiharu/M
③公益財団法人日本サッカー協会



総務 Team Official
上田 達也 (うえだ たつや) 男
UEDA Tatsuya/M
③公益財団法人日本サッカー協会



ドクター Medical Personnel
小林 慶司 (こばやし けいじ) 男
KOBAYASHI Keiji/M
③順天堂大学医学部附属浦安病院
⑥スポーツドクター



サッカー (女子)

| 女子選手 21 名 | 役員 10 名 | 合計 31 名

Football(Women)

サッカー (女子) Football(Women)

選手 Athletes



島田 芽依 (しまだ めい) 女
SHIMADA Mei/F

- ① 2002/5/8(21)
- ② 三鷹市立第一中学校 (東京都) → 私立藤村女子高校 (東京都)
- ③ 浦和レッドダイヤモンズレディース
- ④ FW



土方 麻椰 (ひじかた まや) 女
HIJIKATA Maya/F

- ① 2004/4/13(19)
- ② 新座市立第五中学校 (埼玉県) → 埼玉県立朝霞西高校 (埼玉県) → 早稲田大学 (1年)
- ③ 日テレ・東京ヴェルディベレーザ
- ④ FW



田畑 晴菜 (たばた はるな) 女
TABATA Haruna/F

- ① 2002/5/27(21)
- ② 堺市立月州中学校 (大阪府) → 私立大阪学芸高校 (大阪府) → 大阪成蹊短期大学
- ③ マイナビ仙台レディース
- ④ DF



塩越 柚歩 (しおこし ゆずほ) 女
SHIOKOSHI Yuzuko/F

- ① 1997/11/1(25)
- ② 川越市立城南中学校 (埼玉県) → 埼玉県立大宮武蔵野高校 (埼玉県)
- ③ 浦和レッドダイヤモンズレディース
- ④ MF



佐々木 里緒 (ささき りお) 女
SASAKI Rio/F

- ① 2004/9/17(19)
- ② 裾野市立富岡中学校 (静岡県) → 福島県立ふたば未来学園高校 (福島県)
- ③ マイナビ仙台レディース
- ④ DF



福田 史織 (ふくだ しおり) 女
FUKUDA Shiori/F

- ① 2002/6/13(21)
- ② 私立早稲田中学校 (埼玉県) → 埼玉県立川口東高校 (埼玉県)
- ③ 浦和レッドダイヤモンズレディース
- ④ GK



上野 真実 (うえの まみ) 女
UENO Mami/F

- ① 1996/9/27(26)
- ② 私立学校法人神村学園中等部 (鹿児島県) → 私立学校法人神村学園高等部 (鹿児島県) → IPU 環太平洋大学短期大学部
- ③ サンフレッチェ広島レジーナ
- ④ FW



天野 紗 (あまの すず) 女
AMANO Suzu/F

- ① 2004/2/18(19)
- ② 精華町立精華西中学校 (京都府) → 京都府立乙訓高校 (京都府)
- ③ INAC 神戸レオネッサ
- ④ MF



中嶋 淑乃 (なかしま よしの) 女
NAKASHIMA Yoshino/F

- ① 1999/7/27(24)
- ② 熊本市立西原中学校 (熊本県) → 私立東海大学付属熊本星翔高校 (熊本県)
- ③ サンフレッチェ広島レジーナ
- ④ MF



山本 柚月 (やまもと ゆずき) 女
YAMAMOTO Yuzuki/F

- ① 2002/9/1(21)
- ② 横須賀市立長沢中学校 (神奈川県) → 神奈川県立新城高校 (神奈川県) → 法政大学 (3年)
- ③ 日テレ・東京ヴェルディベレーザ
- ④ FW



大澤 春花 (おおさわ はるか) 女
OSAWA Haruka/F

- ① 2001/4/15(22)
- ② 江東区立第二亀戸中学校 (東京都) → 東京都立江東商業高校 (東京都)
- ③ ジェフユナイテッド市原・千葉レディース
- ④ FW



千葉 玲海菜 (ちば れみな) 女
CHIBA Remina/F

- ① 1999/4/30(24)
- ② いわき市立平第三中学校 (福島県) → 私立藤枝順心高校 (静岡県) → 筑波大学
- ③ ジェフユナイテッド市原・千葉レディース
- ④ FW



古賀 塔子 (こが とうこ) 女
KOGA Toko/F

- ① 2006/1/6(17)
- ② 福島県立ふたば未来学園高校 (三島長陵校舎) (静岡県)
- ③ アカデミー福島
- ④ DF



榊原 琴乃 (さかきばら ことの) 女
SAKAKIBARA Kotonofu/F

- ① 2004/10/11(18)
- ② 私立常葉大学附属橘中学校 (静岡県) → 私立常葉大学附属橘高校 (静岡県)
- ③ ノジマステラ神奈川相模原
- ④ MF



石田 千尋 (いしだ ちひろ) 女
ISHIDA Chihiro/F

- ① 2001/12/20(21)
- ② 裾野市立富岡中学校 (静岡県) → 福島県立ふたば未来学園高校 (福島県)
- ③ アルビレックス新潟レディース
- ④ MF



浅野 菜摘 (あさの なつみ) 女
ASANO Natsumi/F

- ① 1997/4/14(26)
- ② 横浜市立釜利谷中学校 (神奈川県) → 福島県立富岡高校 (福島県) → 東洋大学
- ③ ちふれ AS エルフェン埼玉
- ④ GK



脇阪 麗奈 (わきさか れいな) 女
WAKISAKA Reina/F

- ① 1999/5/2(24)
- ② 高槻私立第六中学校 (大阪府) → 大阪府立大冠高校 (大阪府)
- ③ セレッソ大阪ヤンマーレディース
- ④ MF



大場 朱羽 (おおば しゅう) 女
OHBA Shu/F

- ① 2002/7/11(21)
- ② 御殿場市立富士岡中学校、裾野市立富岡中学校 (静岡県) → 福島県立ふたば未来学園高校 (福島県、静岡県) → ETSU, Ole Miss (3年)
- ③ ミシシッピ州立大学
- ④ GK



小山 史乃観 (こやま のみ) 女
KOYAMA Shinomi/F

- ① 2005/1/31(18)
- ② 茨木市立太田中学校 (大阪府) → 私立大阪学芸高校 (大阪府)
- ③ セレッソ大阪ヤンマーレディース
- ④ DF



後藤 若葉 (ごとう わかば) 女
GOTO Wakaba/F

- ① 2001/6/4(22)
- ② 世田谷区立砧南中学校 (東京都) → 東京都立町田高校 (東京都) → 早稲田大学 (4年)
- ③ 早稲田大学
- ④ DF



谷川 萌々子 (たにかわ ももこ) 女
TANIKAWA Momoko/F

- ① 2005/5/7(18)
- ② 福島県立ふたば未来学園高校 (三島長陵校舎) (静岡県)
- ③ アカデミー福島
- ④ MF

サッカー (女子)
Football(Women)

監督・コーチ等
Team Officials



監督 Team Official
狩野 倫久 (かのう みちひさ) 男
KANO Michihisa/M
③公益財団法人日本サッカー協会
⑥サッカーコーチ4



トレーナー Team Official
森本 麻衣子 (もりもと まいこ) 女
MORIMOTO Maiko/F
③帝京平成大学
⑥アスレティックトレーナー



トレーナー Team Official
河瀬 麻希 (かわせ あさき) 女
KAWASE Asaki/F
③Jメディカルおゆみの
⑥アスレティックトレーナー



コーチ Team Official
岡本 三代 (おかもと みよ) 女
OKAMOTO Miyo/F
③公益財団法人日本サッカー協会
⑥サッカーコーチ1



技術スタッフ Team Official
見原 慧 (みはら けい) 男
MIHARA Kei/M
③公益財団法人日本サッカー協会
⑥サッカーコーチ1



コーチ Team Official
小林 忍 (こばやし のぶ) 男
KOBAYASHI Shinobu/M
③公益財団法人日本サッカー協会
⑥サッカーコーチ4



総務 Team Official
山田 薫 (やまだ かおり) 女
YAMADA Kaori/F
③公益財団法人日本サッカー協会



コーチ Team Official
中西 健一郎 (なかにし けんいちろう) 男
NAKANISHI Kenichiro/M
③静岡産業大学
⑥サッカーコーチ3



総務 Team Official
高橋 舞 (たかはし まい) 女
TAKAHASHI Mai/F
③公益財団法人日本サッカー協会



ドクター Medical Personnel
山口 奈美 (やまぐち なみ) 女
YAMAGUCHI Nami/F
③宮崎大学医学部 整形外科
⑥スポーツドクター



テニス

| 男子選手 4 名 | 女子選手 4 名 | 役員 5 名 | 合計 13 名

テニス Tennis

選手 Athletes



綿貫 陽介 (わたぬき ようすけ) 男
WATANUKI Yosuke/M

- ① 1998/4/12(25)
- ② 春日部市立豊春中学校 (埼玉県) → 私立西宮甲英高等学院 (兵庫県)
- ③
- ④ 男子シングルス



岡村 恭香 (おかむら きょうか) 女
OKAMURA Kyoka/F

- ① 1995/10/6(27)
- ② 岡山市立京山中学校 (岡山県) → 私立岡山学芸館高校 (岡山県)
- ③ 橋本総業ホールディングス
- ④ 女子シングルス



小堀 桃子 (こぼり ももこ) 女
KOBORI Momoko/F

- ① 1998/8/22(25)
- ② 所沢市立東中学校 (埼玉県) → 私立大成高校 (東京都)
- ③ 橋本総業ホールディングス
- ④ 女子ダブルス、ミックスダブルス



望月 慎太郎 (もちづき しんたろう) 男
MOCHIZUKI Shintaro/M

- ① 2003/6/2(20)
- ② 堺市立中百舌鳥中学校 (大阪府) → 私立 N 高校 (東京都)
- ③ IMG Academy
- ④ 男子シングルス



清水 綾乃 (しみず あやの) 女
SHIMIZU Ayano/F

- ① 1998/4/11(25)
- ② 高崎市立倉賀野中学校 (群馬県) → 私立地球環境高校 (長野県)
- ③ Club MASA
- ④ 女子ダブルス、ミックスダブルス



上杉 海斗 (うえすぎ かいと) 男
UESUGI Kaito/M

- ① 1995/6/2(28)
- ② 堺市立中百舌鳥中学校 (大阪府) → 私立清風高校 (大阪府) → 慶應義塾大学
- ③ 江崎グリコ
- ④ 男子ダブルス、ミックスダブルス

テニス Tennis

監督・コーチ等 Team Officials



羽澤 慎治 (はざわ しんじ) 男
HAZAWA Shinji/M

- ① 1999/4/12(24)
- ② 三田市立富士中学校 (兵庫県) → 私立西宮甲英高等学院 (兵庫県) → 慶應義塾大学
- ③ JCR ファーマ
- ④ 男子ダブルス、ミックスダブルス



監督 Team Official
高田 充 (たかだ みつる) 男
TAKADA Mitsuru/M

- ③ 公益財団法人日本テニス協会
- ⑤ JOC-NCA 修了者



加治 遥 (かじ はるか) 女
KAJI Haruka/F

- ① 1994/9/25(28)
- ② 津山市立久米中学校 (岡山県) → 私立園田学園高校 (兵庫県) → 園田学園女子大学
- ③ 島津製作所
- ④ 女子シングルス



監督 Team Official
吉川 真司 (よしかわ まさし) 男
YOSHIKAWA Masashi/M

- ③ 公益財団法人日本テニス協会
- ⑤ JOC-NCA 修了者



トレーナー Team Official
大瀧 レオ 祐市 (おおたき れお ゆういち) 男
OTAKI Leo Yuichi/M

③ solo
⑥ アスレティックトレーナー



トレーナー Team Official
中村 僚太 (なかむら りょうた) 男
NAKAMURA Ryota/M

③ grand



総務 Team Official
染谷 俊一 (そめや しゅんいち) 男
SOMEYA Shunichi/M

③ 公益財団法人日本テニス協会



ローイング

| 男子選手 9 名 | 女子選手 9 名 | 役員 6 名 | 合計 24 名

ローイング Rowing

選手 Athletes



荒川 龍太 (あらかわりゅうた) 男
ARAKAWA Ryuta/M

- ① 1994/8/3(29)
- ② 私立聖光学院中学校 (神奈川県) → 私立聖光学院高校 (神奈川県) → 一橋大学
- ③ NTT 東日本
- ④ 男子シングルスカル、男子エイト



志賀 巧 (しがたくみ) 男
SHIGA Takumi/M

- ① 1995/9/14(28)
- ② 福井県立美浜中学校 (福井県) → 福井県立美方高校 (福井県) → 日本大学
- ③ 東レ株式会社
- ④ 男子フォア、男子エイト



林 靖晴 (はやしやすはる) 男
HAYASHI Yasuharu/M

- ① 1992/3/4(31)
- ② 門真市立第一中学校 (大阪府) → 大阪市立桜宮高校 (大阪府) → 中央大学
- ③ NTT 東日本
- ④ 男子フォア、男子エイト



武田 匡弘 (たけだまさひろ) 男
TAKEDA Masahiro/M

- ① 1996/6/5(27)
- ② 美浜町立美浜中学校 (福井県) → 福井県立美方高校 (福井県)
- ③ 関西電力株式会社
- ④ 男子軽量級ダブルスカル、男子エイト



古田 直輝 (ふるたなおき) 男
FURUTA Naoki/M

- ① 1996/9/27(26)
- ② 南部町立法勝寺中学校 (鳥取県) → 鳥取県立米子工業高校 (鳥取県) → 明治大学
- ③ NTT 東日本
- ④ 男子エイト



宮浦 真之 (みやうらまさゆき) 男
MIYAUURA Masayuki/M

- ① 1996/7/15(27)
- ② 小松市立丸内中学校 (石川県) → 石川県立小松明峰高校 (石川県) → 中央大学
- ③ NTT 東日本
- ④ 男子軽量級ダブルスカル、男子エイト



立野 勝輝 (たつのかつぎ) 男
TATSUNO Katsuki/M

- ① 1997/7/19(26)
- ② 豊田市立藤岡南中学校 (愛知県) → 愛知県立猿投農林高校 (愛知県) → 明治大学
- ③ NTT 東日本
- ④ 男子エイト



西 知希 (にしかずき) 男
NISHI Kazuki/M

- ① 1994/10/8(28)
- ② 坂井市立春江中学校 (福井県) → 福井県立藤島高等学校 (福井県) → 大阪府立大学
- ③ NTT 東日本
- ④ 男子フォア、男子エイト



米川 志保 (よねかわしほ) 女
YONEKAWA Shiho/F

- ① 1996/8/20(27)
- ② 国立愛知教育大学付属名古屋中学校 (愛知県) → 愛知県立旭丘高校 (愛知県) → 早稲田大学
- ③ トヨタ自動車株式会社
- ④ 女子シングルスカル、女子エイト



大塚 圭宏 (おおつかよしひろ) 男
OTSUKA Yoshihiro/M

- ① 1993/7/29(30)
- ② 函南町立東中学校 (静岡県) → 静岡県立沼津工業高校 (静岡県) → 日本大学
- ③ NTT 東日本
- ④ 男子フォア、男子エイト



廣内 映美 (ひろうちえみ) 女
HIROUCHI Emi/F

- ① 1996/7/13(27)
- ② 私立関西大学第一中学校 (大阪府) → 私立関西大学第一高等学校 (大阪府) → 大阪市立大学
- ③ 明治安田生命保険相互会社
- ④ 女子軽量級ダブルスカル、女子エイト



柿島 麗 (かきしまうらら) 女
KAKISHIMA Urara/F

- ① 1998/4/28(25)
- ② 七尾市立能登香島中学校 (石川県) → 石川県立七尾高校 (石川県) → 金沢大学
- ③ 戸田中央メディカルケアグループ
- ④ 女子軽量級ダブルスカル、女子エイト



仙田 早紀 (せんださき) 女
SENDA Saki/F

- ① 2001/5/12(22)
- ② 川口市立戸塚西中学校 (埼玉県) → 埼玉県立浦和第一女子高校 (埼玉県) → 早稲田大学 (3年)
- ③ 早稲田大学
- ④ 女子エイト



中条 彩香 (ちゅうじょう さやか) 女
CHUJO Sayaka/F

- ① 1996/10/16(26)
- ② 津市立朝陽中学校 (三重県) → 三重県立津商業高等学校 (三重県)
- ③ 株式会社デンソー
- ④ 女子フォア、女子エイト



高野 晃帆 (たかの あきほ) 女
TAKANO Akiho/F

- ① 1997/10/5(25)
- ② 日田市立津江中学校 (大分県) → 大分県立日田三隈高校 (大分県) → 立命館大学
- ③ 関西電力株式会社
- ④ 女子フォア、女子エイト



榊原 春奈 (さかきばら はるな) 女
SAKAKIBARA Haruna/F

- ① 1994/3/11(29)
- ② 名古屋市立矢田中学校 (愛知県) → 愛知県立旭丘高校 (愛知県) → 早稲田大学
- ③ 株式会社デンソー
- ④ 女子フォア、女子エイト



木野田 沙帆子 (きのた さほこ) 女
KINOTA Sahoko/F

- ① 1995/4/4(28)
- ② 外ヶ浜町立蟹田中学校 (青森県) → 青森県立青森高等学校 (青森県) → 早稲田大学
- ③ 明治安田生命保険相互会社
- ④ 女子フォア、女子エイト



冨田 千愛 (とみた ちあき) 女
TOMITA Chiaki/F

- ① 1993/10/18(29)
- ② 米子市立淀江中学校 (鳥取県) → 鳥取県立米子東高校 (鳥取県) → 明治大学 → 明治大学大学院
- ③ 東京大学
- ④ 女子エイト



チームリーダー Team Official
森山 修 (もりやま おさむ) 男
MORIYAMA Osamu/M

- ③ 関西電力株式会社
- ⑤ JOC-NCA 修了者
- ⑥ ローイングコーチ3、アシスタントマネジャー



コーチ Team Official
DORFMAN Xavier (どるふまん ぎざびえ) 男
DORFMAN Xavier/M

- ③ 公益社団法人 日本ローイング協会
- ⑤ JOC-NCA 修了者



コーチ Team Official
大戸 淳之介 (おおと じゅんのすけ) 男
OTO Junnosuke/M

- ③ 公益社団法人 日本ローイング協会
- ⑥ ローイングコーチ3



コーチ Team Official
坂上 熙英 (さかがみ ひろひで) 男
SAKAGAMI Hirohide/M

- ③ NTT 東日本
- ⑥ ローイングコーチ3

**ローイング
Rowing**

**監督・コーチ等
Team Officials**



トレーナー Team Official

野村 幸史 (のむら こうじ) 男

NOMURA Koji/M

③公益社団法人 日本ローイング協会



総務 Team Official

原口 聖羅 (はらぐち せいら) 女

HARAGUCHI Seira/F

③公益社団法人 日本ローイング協会

⑥ローイングコーチ3



ホッケー (男子)

| 男子選手 18 名 | 役員 6 名 | 合計 24 名

Hockey(Men)

ホッケー (男子) Hockey(Men)

選手 Athletes



吉川 貴史 (よしかわたかし) 男
YOSHIKAWA Takashi/M

- ① 1994/11/29(28)
- ② 米原市立伊吹山中学校 (滋賀県) → 滋賀県立伊吹高校 (滋賀県) → 天理大学
- ③ 中日コプロ株式会社
- ④ GK



藤島 来葵 (ふじしまらいき) 男
FUJISHIMA Raiki/M

- ① 1999/12/29(23)
- ② 飯能市立飯能第一中学校 (埼玉県) → 埼玉県立飯能南高校 (埼玉県) → 立命館大学
- ③ コクボ消毒株式会社
- ④ DF



永吉 拳 (ながよしけん) 男
NAGAYOSHI Ken/M

- ① 1999/10/26(23)
- ② 日光市立今市中学校 (栃木県) → 私立天理高校 (奈良県) → 天理大学
- ③ 北関東総合警備保障株式会社
- ④ DF



北河 拓実 (きたがわたくみ) 男
KITAGAWA Takumi/M

- ① 1999/7/10(24)
- ② 安八町立登籠中学校 (岐阜県) → 岐阜県立岐阜総合学園高校 (岐阜県) → 朝日大学
- ③ アビ株式会社
- ④ GK



川原 大和 (かわはらやまと) 男
KAWAHARA Yamato/M

- ① 2004/1/21(19)
- ② 綾川町立綾南中学校 (香川県) → 私立天理高校 (奈良県) → 立命館大学 (2年)
- ③ 立命館大学
- ④ DF



山下 学 (やましたまなぶ) 男
YAMASHITA Manabu/M

- ① 1998/2/4(34)
- ② 小矢部市立大谷中学校 (富山県) → 富山県立石動高校 (富山県) → 東京農業大学
- ③ NPO 法人メトロ東京ホッケー&アスリートクラブ
- ④ DF



三谷 元騎 (みたにげんき) 男
MITANI Genki/M

- ① 1990/6/12(33)
- ② 越前町立糸生中学校 (福井県) → 福井県立丹生高校 (福井県) → 天理大学
- ③ 井上金庫販売株式会社
- ④ MF



大橋 雅貴 (おおはしまさき) 男
OHASHI Masaki/M

- ① 1993/5/8(30)
- ② 日光市立大沢中学校 (栃木県) → 栃木県立今市高校 (栃木県) → 立命館大学
- ③ 北関東総合警備保障株式会社
- ④ DF



田中 世蓮 (たなかせれん) 男
TANAKA Seren/M

- ① 1992/11/9(33)
- ② 奥出雲町立横田中学校 (島根県) → 島根県立横田高校 (島根県) → 立命館大学
- ③ 公益社団法人ぎふ瑞穂スポーツガーデン
- ④ MF



山田 翔太 (やまだしょうた) 男
YAMADA Shota/M

- ① 1994/12/21(28)
- ② 米原市立伊吹山中学校 (滋賀県) → 滋賀県立伊吹高校 (滋賀県) → 天理大学
- ③ アビ株式会社
- ④ DF



田中 海渡 (たなかかいと) 男
TANAKA Kaito/M

- ① 1995/11/1(27)
- ② 岩手町立一方井中学校 (岩手県) → 私立天理高校 (奈良県) → 天理大学
- ③ 表示灯株式会社
- ④ MF



丹羽 巧磨 (にわたくま) 男
NIWA Takuma/M
 ① 2000/4/27(23)
 ② 各務原市立稲羽中学校 (岐阜県) → 岐阜県立岐阜総合学園高校 (岐阜県) → 朝日大学
 ③ 岐阜車体工業株式会社
 ④ MF



大岡 凌磨 (おおかりょうま) 男
OOKA Ryoma/M
 ① 2001/10/2(21)
 ② 日光市立今市中学校 (栃木県) → 栃木県立今市高校 (栃木県) → 明治大学 (4年)
 ③ 明治大学
 ④ FW



高出 大暉 (たかでたいき) 男
TAKADE Taiki/M
 ① 2001/11/18(21)
 ② 私立名古屋国際中学校 (愛知県) → 私立天理高校 (奈良県) → 立命館大学 (4年)
 ③ 立命館大学
 ④ MF

ホッケー (男子)
 Hockey(Men)
 監督・コーチ等
 Team Officials



福田 健太郎 (ふくだけんたろう) 男
FUKUDA Kentaro/M
 ① 1995/7/27(28)
 ② 奥出雲町立横田中学校 (島根県) → 島根県立横田高校 (島根県) → 天理大学
 ③ 株式会社美濃環境保全社
 ④ FW



監督 Team Official
高橋 章 (たかはしあきら) 男
TAKAHASHI Akira/M
 ③ 公益社団法人日本ホッケー協会
 ⑥ ホッケーコーチ 4



永井 祐真 (ながいゆうま) 男
NAGAI Yuma/M
 ① 1996/3/18(27)
 ② 各務原市立中央中学校 (岐阜県) → 岐阜県立岐阜総合学園高校 (岐阜県) → 立命館大学
 ③ ホンダロジコム株式会社
 ④ FW



コーチ Team Official
渡邊 宏樹 (わたなべひろき) 男
WATANABE Hiroki/M
 ③ 福井工業大学
 ⑥ ホッケーコーチ 3



加藤 凌聖 (かとうりょうせい) 男
KATO Ryosei/M
 ① 1997/8/19(26)
 ② 小矢部市立石動中学校 (富山県) → 富山県立石動高校 (富山県) → 立命館大学
 ③ 北関東総合警備保障株式会社
 ④ FW



コーチ Team Official
高瀬 克也 (たかせかつや) 男
TAKASE Katsuya/M
 ③ 株式会社タカセキカク
 ⑥ ホッケーコーチ 4



河邊 皓星 (かわべこうせい) 男
KAWABE Kosei/M
 ① 1999/6/20(24)
 ② 小矢部市立大谷中学校 (富山県) → 富山県立石動高校 (富山県) → 山梨学院大学
 ③ 中日コプロ株式会社
 ④ FW



トレーナー Team Official
深澤 智明 (ふかさわともあき) 男
FUKASAWA Tomoaki/M
 ③ 深澤スポーツ整体
 ⑥ バレーボールコーチ 4



トレーナー Team Official

斉藤 海 (さいとう かい) 男

SAITO Kai/M

- ③ 西早稲田整形外科
- ⑥ アスレティックトレーナー



技術スタッフ Team Official

中條 友博 (ちゅうじょう ともひろ) 男

CHUJO Tomohiro/M

- ③ 公益社団法人日本ホッケー協会
- ⑥ ホッケーコーチ3



ホッケー（女子）

| 女子選手 17 名 | 役員 7 名 | 合計 24 名

ホッケー（女子） Hockey(Women)

選手 Athletes



中村 瑛香 (なかむら えいか) 女
NAKAMURA Eika/F

- ① 1996/3/4(27)
- ② 日光市立東原中学校 (栃木県) → 私立天理高校 (奈良県) → 天理大学
- ③ コカ・コーラボトラーズジャパン株式会社
- ④ GK



狐塚 美樹 (こづか みき) 女
KOZUKA Miki/F

- ① 1996/1/13(27)
- ② 日光市立大沢中学校 (栃木県) → 栃木県立今市高校 (栃木県)
- ③ グラクソ・スミスクライン株式会社
- ④ DF



鈴木 美結 (すずき みゆ) 女
SUZUKI Miyu/F

- ① 1999/1/8(24)
- ② 各務原市立稲羽中学校 (岐阜県) → 岐阜県立岐阜各務野高校 (岐阜県) → 山梨学院大学
- ③ ソニーグローバルマニュファクチャリング&オペレーションズ株式会社
- ④ DF



田中 秋桜 (たなか あきお) 女
TANAKA Akio/F

- ① 1997/9/10(26)
- ② 越前町立朝日中学校 (福井県) → 福井県立丹生高校 (福井県) → 山梨学院大学
- ③ コカ・コーラボトラーズジャパン株式会社
- ④ GK



藤林 千子 (ふじばやし ちこ) 女
FUJIBAYASHI Chiko/F

- ① 1996/1/14(27)
- ② 彦根市立南中学校 (滋賀県) → 滋賀県立伊吹高校 (滋賀県) → 山梨学院大学
- ③ コカ・コーラボトラーズジャパン株式会社
- ④ DF



及川 栞 (おいかわ しほり) 女
OIKAWA Shihori/F

- ① 1989/3/12(34)
- ② 岩手町立沼宮内中学校 (岩手県) → 岩手県立不來方高校 (岩手県) → 天理大学
- ③ タカラベルモント株式会社
- ④ DF



永井 葉月 (ながい はづき) 女
NAGAI Hazuki/F

- ① 1994/8/15(29)
- ② 各務原市立中央中学校 (岐阜県) → 岐阜県立岐阜各務野高校 (岐阜県)
- ③ フリーランス
- ④ MF



浅井 悠由 (あさい ゆう) 女
ASAI Yu/F

- ① 1996/1/8(27)
- ② 私立羽衣学園中学校 (大阪府) → 私立羽衣学園高校 (大阪府) → 立命館大学
- ③ コカ・コーラボトラーズジャパン株式会社
- ④ DF



島田 あみる (しまだ あみる) 女
SHIMADA Amiru/F

- ① 1998/6/23(25)
- ② 米原市立伊吹山中学校 (滋賀県) → 滋賀県立伊吹高校 (滋賀県) → 天理大学
- ③ 株式会社南都銀行
- ④ MF



浦田 果菜 (うらた かな) 女
URATA Kana/F

- ① 1998/12/27(24)
- ② 私立羽衣学園中学校 (大阪府) → 私立羽衣学園高校 (大阪府) → 立命館大学
- ③ コカ・コーラボトラーズジャパン株式会社
- ④ DF



長谷川 美優 (はせがわ みゆ) 女
HASEGAWA Miyu/F

- ① 2001/11/20(21)
- ② 奥出雲町立仁多中学校 (島根県) → 島根県立横田高校 (鳥取県) → 天理大学 (4年)
- ③ 天理大学
- ④ FW



中込 紅莉 (なかごみ あかり) 女
NAKAGOMI Akari/F

- ① 2000/3/7(23)
- ② 南アルプス市立白根巨摩中学校 (山梨県) →山梨県立巨摩高校 (山梨県) →山梨学院大学
- ③ コカ・コーラボトラーズジャパン株式会社
- ④ MF

ホッケー (女子)
Hockey(Women)

監督・コーチ等
Team Officials



尾本 桜子 (おもと さくらこ) 女
OMOTO Sakurako/F

- ① 1998/3/19(25)
- ② 岩田市立玖珂中学校 (山口県) →山口県立西京高校 (山口県) →山梨学院大学
- ③ コカ・コーラボトラーズジャパン株式会社
- ④ FW



チームリーダー Team Official
永井 祐司 (ながい ゆうじ) 男
NAGAI Yuji/M

- ③ 公益社団法人日本ホッケー協会
- ⑥ ホッケーコーチ 4 マスター



永井 友理 (ながい ゆり) 女
NAGAI Yuri/F

- ① 1992/5/26(31)
- ② 各務原市立岐阜中央中学校 (岐阜県) →岐阜県立岐阜各務野高校 (岐阜県) →東海学院大学
- ③ ソニーグローバルマニュファクチャリング&オペレーションズ株式会社
- ④ FW



監督 Team Official
Menezes Jude (めねぜす じゅーど) 男
MENEZES Jude/M

- ③ 公益社団法人日本ホッケー協会
- ⑤ JOC-NCA 修了者



鳥山 麻衣 (とりやま まい) 女
TORIYAMA Mai/F

- ① 1995/4/13(28)
- ② 伊万里市立伊万里中学校 (佐賀県) →佐賀県立伊万里商業高校 (佐賀県) →東海学院大学
- ③ 株式会社南都銀行
- ④ FW



コーチ Team Official
小澤 和幸 (おざわかずゆき) 男
OZAWA Kazuyuki/M

- ③ グラクソ・スミスクライン株式会社
- ⑥ ホッケーコーチ 4



小早川 志穂 (こばやかわ しほ) 女
KOBAYAKAWA Shiho/F

- ① 1999/4/12(24)
- ② 奥出雲町立横田中学校 (島根県) →島根県立横田高校 (島根県) →東海学院大学
- ③ コカ・コーラボトラーズジャパン株式会社
- ④ FW



コーチ Team Official
山本 由佳理 (やまもと ゆかり) 女
YAMAMOTO Yukari/F

- ③ 島根県ホッケー協会
- ⑥ ホッケーコーチ 4



小林 愛実 (こばやし あいみ) 女
KOBAYASHI Aimi/F

- ① 1998/11/25(24)
- ② 八頭町立中央中学校 (鳥取県) →鳥取県立八頭高校 (鳥取県) →天理大学
- ③ ソニーグローバルマニュファクチャリング&オペレーションズ株式会社
- ④ FW



トレーナー Team Official
細谷 有里 (ほそや ゆり) 女
HOSOYA Yuri/F

- ③ 中青木整形外科



技術スタッフ Team Official

石川 皓大 (いしかわ こうだい) 男

ISHIKAWA Kohdai/M

③ INSIGHT LAB 株式会社



総務 Team Official

井上 智晶 (いのうえ ちあき) 女

INOUE Chiaki/F

③ S Plus Consulting



ボクシング

Boxing

| 男子選手 5 名 | 女子選手 5 名 | 役員 5 名 | 合計 15 名

ボクシング
Boxing

選手 Athletes

坪井 智也 (つぼいともや) 男
TSUBOI Tomoya/M

- ① 1996/3/25(27)
- ② 浜松市立天竜中学校 (静岡県) → 静岡県立浜松工業高校 (静岡県) → 日本大学
- ③ 自衛隊体育学校
- ④ 男子 51kg 級

並木 月海 (なみきつきみ) 女
NAMIKI Tsukimi/F

- ① 1998/9/17(25)
- ② 成田市立遠山中学校 (千葉県) → 私立花咲徳栄高校 (埼玉県)
- ③ 自衛隊体育学校
- ④ 女子 50kg 級

木下 鈴花 (きのしたりんか) 女
KINOSHITA Rinka/F

- ① 2000/11/21(22)
- ② 米子市日吉津村中学校組合立箕蚊屋中学校 (鳥取県) → 鳥取県立米子南高校 (鳥取県) → 日本体育大学
- ③ 株式会社クリエイティブサポート
- ④ 女子 54kg 級

原田 周大 (はらだしゅうだい) 男
HARADA Shudai/M

- ① 2001/10/2(21)
- ② 北九州市立曾根中学校 (福岡県) → 私立豊国学園高校 (福岡県) → 専修大学 (4年)
- ③ 専修大学
- ④ 男子 57kg 級

吉澤 颯希 (よしざわさつき) 女
YOSHIZAWA Satsuki/F

- ① 2001/5/8(22)
- ② 加須市立昭和中学校 (埼玉県) → 私立白鷗大学足利高校 (栃木県) → 日本体育大学 (4年)
- ③ 日本体育大学
- ④ 女子 57kg 級

秋山 佑汰 (あきやまゆうた) 男
AKIYAMA Yuta/M

- ① 1994/9/23(29)
- ② 豊中市立第六中学校 (大阪府) → 大阪府立淀川工科高校 (大阪府) → 東洋大学
- ③ 自衛隊体育学校
- ④ 男子 63.5kg 級

田口 綾華 (たぐちあやか) 女
TAGUCHI Ayaka/F

- ① 1996/9/19(27)
- ② 小野市立小野中学校 (兵庫県) → 私立兵庫大学附属須磨ノ浦高校 (兵庫県) → 関西学院大学
- ③ 自衛隊体育学校
- ④ 女子 60kg 級

岡澤 セオンレツクインシーメンサ (おがぞむせおんれつくいんしーめんざ) 男
OKAZAWA Sewonrets Quincy Mensah/M

- ① 1995/12/21(27)
- ② 国立山形大学附属中学校 (山形県) → 私立日本大学山形高校 (山形県) → 中央大学
- ③ 株式会社 INSPA
- ④ 男子 71kg 級

鬼頭 茉衣 (きとうまい) 女
KITO Mai/F

- ① 1997/3/14(26)
- ② 名古屋市立城山中学校 (愛知県) → 愛知県立豊明高校 (愛知県) → 東海学園大学 → 中京大学大学院
- ③ 株式会社力ネヨシ
- ④ 女子 66kg 級

荒本 一成 (あらもといっせい) 男
ARAMOTO Issei/M

- ① 1999/12/11(23)
- ② 香芝市立香芝中学校 (奈良県) → 奈良県立王寺工業高校 (奈良県) → 日本大学
- ③ 株式会社 SEBE
- ④ 男子 80kg 級

ボクシング
Boxing

監督・コーチ等
Team Officials



監督 Team Official
伊田 武志 (いだ たけし) 男
IDA Takeshi/M

- ③ 株式会社クリエイティブサポート
- ⑥ ボクシングコーチ 3



ヘッドコーチ Team Official
シン ウラジミール (しん うらじみーる) 男
SHIN Vladimir/M

- ③ 公益財団法人日本オリンピック委員会



コーチ Team Official
荒竹 俊也 (あらたけ しゅんや) 男
ARATAKE Shunya/M

- ③ wild.b.sports
- ⑥ ボクシングコーチ 3



コーチ Team Official
矢田 圭一 (やだ けいいち) 男
YADA Keiichi/M

- ③ 自衛隊体育学校
- ⑥ ボクシングコーチ 3



コーチ Team Official
野口 雄司 (のぐち ゆうじ) 男
NOGUCHI Yuji/M

- ③ 自衛隊体育学校
- ⑥ ボクシングコーチ 3



バレーボール／バレーボール (男子)

Volleyball(Men)

| 男子選手 12 名 | 役員 6 名 | 合計 18 名

バレーボール／バレーボール (男子) Volleyball(Men)

選手 Athletes



深津 旭弘 (ふかつ あきひろ) 男
FUKATSU Akihiro/M

- ① 1987/7/23(36)
- ② 豊田市立崇化館中学校 (愛知県) → 私立星城高校 (愛知県) → 東海大学
- ③ 東京グレートベアーズ
- ④ セッター



柳田 将洋 (やなぎだ まさひろ) 男
YANAGIDA Masahiro/M

- ① 1992/7/6(31)
- ② 私立安田学園中学校 (東京都) → 私立東洋高校 (東京都) → 慶應義塾大学
- ③ 東京グレートベアーズ
- ④ アウトサイドヒッター



山崎 彰都 (やまざき あきと) 男
YAMAZAKI Akito/M

- ① 1997/10/16(25)
- ② 蔵王町立円田中学校 (宮城県) → 私立東北高校 (宮城県) → 東海大学
- ③ ウルフドッグス名古屋 (豊田合成株式会社)
- ④ アウトサイドヒッター



山本 龍 (やまもと りゅう) 男
YAMAMOTO Ryu/M

- ① 2000/9/23(23)
- ② 大津市立皇子山中学校 (滋賀県) → 私立洛南高校 (京都府) → 東海大学 (4年)
- ③ ディナモ・ブカレスト
- ④ セッター



新井 雄大 (あらい ゆうだい) 男
ARAI Yudai/M

- ① 1998/6/27(25)
- ② 上越市立城東中学校 (新潟県) → 新潟県立上越総合技術高校 (新潟県) → 東海大学
- ③ JT サンダース広島 (日本たばこ産業株式会社)
- ④ アウトサイドヒッター



西山 大翔 (にしやま ひろと) 男
NISHIYAMA Hiroto/M

- ① 2003/3/4(20)
- ② 南足柄市立岡本中学校 (神奈川県) → 私立東海大相模高校 (神奈川県)
- ③ パナソニックパンスーズ (パナソニックスポーツ株式会社)
- ④ オポジット



難波 堯弘 (なんば たかひろ) 男
NAMBA Takahiro/M

- ① 1998/5/1(25)
- ② 四日市市立桜中学校 (三重県) → 三重県立四日市工業高校 (三重県) → 天理大学
- ③ 東レアローズ (東レ株式会社)
- ④ ミドルブロッカー



高橋 慶帆 (たかはし けいはん) 男
TAKAHASHI Keihan/M

- ① 2003/10/13(19)
- ② 旭市立海上中学校 (千葉県) → 習志野市立習志野高校 (千葉県) → 法政大学 (4年)
- ③ 法政大学
- ④ オポジット

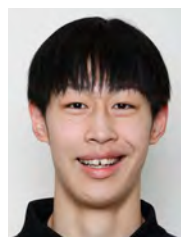

麻野 堅斗 (あさの けんと) 男
ASANO Kento/M

- ① 2004/12/24(18)
- ② 私立昇陽中学校 (大阪府) → 私立東山高校 (京都府)
- ③ 早稲田大学
- ④ ミドルブロッカー



高梨 健太 (たかなし けんた) 男
TAKANASHI Kenta/M

- ① 1997/3/25(26)
- ② 山形市立金井中学校 (山形) → 私立山形城北高校 (山形) → 日本体育大学 (4年)
- ③ ウルフドッグス名古屋 (豊田合成株式会社)
- ④ アウトサイドヒッター



樫村 大仁 (かしむら ひろひと) 男
KASHIMURA Hirohito/M

- ① 1999/1/15(24)
- ② 日立市立十王中学校 (茨城県) → 国立茨城工業高等専門学校 (茨城県) → 慶應義塾大学
- ③ サントリーサンパーズ (サントリーホールディングス株式会社)
- ④ ミドルブロッカー



高橋 和幸 (たかはし かずゆき) 男
TAKAHASHI Kazuyuki/M

- ① 2000/1/26(23)
- ② 私立駿台学園中学校 (東京都) →私立駿台学園高校 (東京都) →順天堂大学
- ③ ジェイテクト STINGS (株式会社ジェイテクト)
- ④ リベロ



トレーナー Team Official
岡田 貴志 (おかだ たかし) 男
OKADA Takashi/M

- ③ 株式会社ケッツトレーナー
- ⑥ アスレティックトレーナー

バレーボール／バレーボール (男子)
Volleyball(Men)

監督・コーチ等
Team Officials



技術スタッフ Team Official
池原 賢 (いけはら けん) 男
IKEHARA Ken/M

- ③ ジェイテクト STINGS (株式会社ジェイテクト)



監督 Team Official
真保 綱一郎 (しんぼ こういちろう) 男
SHIMBO Koichiro/M

- ③ 公益財団法人 日本バレーボール協会
- ⑥ バレーボールコーチ 4



コーチ Team Official
豊田 昇平 (とよた しょうへい) 男
TOYOTA Shohei/M

- ③ ジェイテクト STINGS (株式会社ジェイテクト)
- ⑥ バレーボールコーチ 4



コーチ Team Official
永野 健 (ながの たけし) 男
NAGANO Takeshi/M

- ③ パナソニックパンサーズ (パナソニックスポーツ株式会社)
- ⑥ バレーボールコーチ 3



ドクター Medical Personnel
西田 雄亮 (にしだ ゆうすけ) 男
NISHIDA Yusuke/M

- ③ 国立スポーツ科学センター
- ⑥ スポーツドクター



バレーボール／バレーボール (女子)

Volleyball(Women)

| 女子選手 12 名 | 役員 6 名 | 合計 18 名

バレーボール／バレーボール (女子) Volleyball(Women)

選手 Athletes



岩崎 こよみ (いわさき こよみ) 女
IWASAKI Koyomi/F

- ① 1989/5/1(34)
- ② 私立成徳学園中学校 (東京都) → 私立下北沢成徳高校 (東京都)
- ③ 一般社団法人上尾中央医科グループ協議会
- ④ セッター



田中 瑞稀 (たなか みずき) 女
TANAKA Mizuki/F

- ① 1996/1/28(27)
- ② 私立聖和女学院中学校 (長崎県) → 私立九州文化学園高校 (長崎県)
- ③ 日本たばこ産業株式会社
- ④ アウトサイドヒッター



長内 美和子 (おさない みわこ) 女
OSANAI Miwako/F

- ① 1997/7/19(26)
- ② 私立文京学院大学女子中学校 (東京都) → 私立文京学院大学女子高校 (東京都)
- ③ 日立 Astemo 株式会社
- ④ アウトサイドヒッター



島村 春世 (しまむら はるよ) 女
SHIMAMURA Haruyo/F

- ① 1992/3/4(31)
- ② 鎌倉市立腰越中学校 (神奈川県) → 川崎市立橋高校 (神奈川県)
- ③ 日本電気株式会社
- ④ ミドルブロッカー



小川 愛里奈 (おがわ えりな) 女
OGAWA Erina/F

- ① 1998/6/3(25)
- ② 私立就実中学校 (岡山県) → 私立就実高校 (岡山県)
- ③ 日本たばこ産業株式会社
- ④ ミドルブロッカー



佐藤 優花 (さとう ゆうか) 女
SATO Yuka/F

- ① 1994/1/24(29)
- ② 私立就実中学校 (岡山県) → 私立就実高校 (岡山県)
- ③ 一般社団法人上尾中央医科グループ協議会
- ④ アウトサイドヒッター



中川 美柚 (なかがわ みゆ) 女
NAKAGAWA Miyu/F

- ① 2000/1/8(23)
- ② 岡崎市立南中学校 (愛知県) → 私立東九州龍谷高校 (大分県)
- ③ SAGA 久光スプリングス株式会社
- ④ アウトサイドヒッター



目黒 優佳 (めぐろ ゆうか) 女
MEGURO Yuka/F

- ① 1996/1/16(27)
- ② 郡山市立郡山第二中学校 (福島県) → 私立郡山女子大学附属高校 (福島県) → 日本体育大学
- ③ 日本たばこ産業株式会社
- ④ リベロ



中川 つかさ (なかがわ つかさ) 女
NAKAGAWA Tsukasa/F

- ① 2000/8/13(23)
- ② 私立金蘭会中学校 (大阪府) → 私立金蘭会高校 (大阪府) → 東海大学
- ③ 日本電気株式会社
- ④ セッター



中元 南 (なかもと みなみ) 女
NAKAMOTO Minami/F

- ① 1997/5/14(26)
- ② 千葉市立誉田中学校 (千葉県) → 千葉県立柏井高校 (千葉県)
- ③ 株式会社デンソー
- ④ アウトサイドヒッター



西川 有喜 (にしかわ ゆき) 女
NISHIKAWA Yuki/F

- ① 2000/9/4(23)
- ② 徳島市富田中学校 (徳島県) → 私立金蘭会高校 (大阪府)
- ③ 日本たばこ産業株式会社
- ④ アウトサイドヒッター



平山 詩嫣 (ひらやましおん) 女
HIRAYAMA Shion/F

- ① 2000/11/7(22)
- ② 北九州市立黒崎中学校 (福岡県) →私立東九州龍谷高校 (大分県)
- ③ SAGA 久光スプリングス株式会社
- ④ ミドルブロッカー



技術スタッフ Team Official
吉田 伸 (よしだしん) 男
YOSHIDA Shin/M

- ③ 一般社団法人 KUROBE アクアフェアリーズ

バレーボール／バレーボール (女子)
Volleyball(Women)

監督・コーチ等
Team Officials



総務 Team Official
菊地 紀子 (きくちのりこ) 女
KIKUCHI Noriko/F

- ③ PFU ライフエージェンシー株式会社



チームリーダー Team Official
矢島 久徳 (やじまひさのり) 男
YAJIMA Hisanori/M

- ③ 公益財団法人日本バレーボール協会
- ⑥ バレーボールコーチ 4



監督 Team Official
吉原 知子 (よしはらともこ) 女
YOSHIHARA Tomoko/F

- ③ 日本たばこ産業株式会社
- ⑥ バレーボールコーチ 4



コーチ Team Official
丹山 禎昭 (たんやま よしあき) 男
TANYAMA Yoshiaki/M

- ③ 日本たばこ産業株式会社
- ⑥ バレーボールコーチ 4



トレーナー Team Official
赤山 僚輔 (あかやまりょうすけ) 男
AKAYAMA Ryosuke/M

- ③ 人力 JINRIKI 合同会社
- ⑥ アスレティックトレーナー



バレーボール／ビーチバレーボール

Beach Volleyball

| 男子選手 2 名 | 女子選手 4 名 | 役員 3 名 | 合計 9 名

バレーボール／ビーチバレーボール Beach Volleyball

選手 Athletes



上場 雄也 (あげば ゆうや) 男
AGEBA Yuya/M

- ① 1983/9/30(39)
- ② 松戸市立常盤平中学校 (千葉県) → 千葉県立松戸六実高校 (千葉県) → 中央学院大学
- ③ 松戸レガロ
- ④ 男子ビーチバレーボール



高橋 巧 (たかはし たくみ) 男
TAKAHASHI Takumi/M

- ① 1991/10/1(31)
- ② さいたま市立宮原中学校 (埼玉県) → 私立春日部共栄高校 (埼玉県) → 了徳寺大学
- ③ ANA あきんど株式会社
- ④ 男子ビーチバレーボール



石井 美樹 (いしい みき) 女
ISHII Miki/F

- ① 1989/11/7(33)
- ② 藤沢市立湘洋中学校 (神奈川県) → 神奈川県立大和南高校 (神奈川県)
- ③ 湘南ベルマーレ
- ④ 女子ビーチバレーボール



溝江 明香 (みぞえ さやか) 女
MIZOE Sayaka/F

- ① 1990/7/16(33)
- ② 町田市立真光寺中学校 (東京都) → 東京都立駒場高校 (東京都) → 産業能率大学
- ③ トヨタ自動車株式会社
- ④ 女子ビーチバレーボール



長谷川 暁子 (はせがわ あきこ) 女
HASEGAWA Akiko/F

- ① 1985/11/30(37)
- ② 私立文京学院大学女子中学校 (東京都) → 私立文京学院大学女子高校 (東京都) → 青山学院大学
- ③ NTT コムウェア株式会社
- ④ 女子ビーチバレーボール



坂口 由里香 (さかぐち ゆりか) 女
SAKAGUCHI Yurika/F

- ① 1994/7/20(29)
- ② 大和市立光丘中学校 (神奈川県) → 神奈川県立湘南台高校 (神奈川県) → 青山学院女子短期大学
- ③ トーヨーメタル株式会社
- ④ 女子ビーチバレーボール

バレーボール／ビーチバレーボール Beach Volleyball

監督・コーチ等 Team Officials



コーチ Team Official
渥美 善博 (あつみ よしひろ) 男
ATSUMI Yoshihiro/M

- ③



コーチ Team Official
望月 剛 (もちつき つよし) 男
MOCHIZUKI Tsuyoshi/M

- ③ 湘南ベルマーレ



コーチ Team Official
高尾 和行 (たかお かずゆき) 男
TAKAO Kazuyuki/M

- ③ 合同会社人生日々笑歩
- ⑤ JOC-NCA 修了者
- ⑥ バレーボールコーチ 4



体操／体操（男子）

| 男子選手 5 名 | 役員 5 名 | 合計 10 名

Artistic Gymnastics(Men)

体操／体操（男子） Artistic Gymnastics(Men)

選手 Athletes



川上 翔平 (かわかみ しょうへい) 男
KAWAKAMI Shohei/M

- ① 2003/9/19(20)
- ② 吹田市立青山台中学校 (大阪府) →私立清風高校 (大阪府) →星槎大学 (2年)
- ③ 一般社団法人徳洲会
- ④ 男子団体総合



谷川 航 (たにがわ わたる) 男
TANIGAWA Wataru/M

- ① 1996/7/23(27)
- ② 船橋市立法田中学校 (千葉県) →船橋市立船橋高校 (千葉県) →順天堂大学
- ③ セントラルスポーツ株式会社
- ④ 男子団体総合



谷川 翔 (たにがわ かける) 男
TANIGAWA Kakeru/M

- ① 1999/2/15(24)
- ② 船橋市立法田中学校 (千葉県) →船橋市立船橋高校 (千葉県) →順天堂大学
- ③ セントラルスポーツ株式会社
- ④ 男子団体総合



北園 文琉 (きたその たける) 男
KITAZONO Takeru/M

- ① 2002/10/21(20)
- ② 私立清風中学校 (大阪府) →私立清風高校 (大阪府) →星槎大学 (3年)
- ③ 一般社団法人徳洲会
- ④ 男子団体総合



津村 涼太 (つむらりょうた) 男
TSUMURA Ryota/M

- ① 2002/11/21(20)
- ② 松阪市立中部中学校 (三重県) →私立暁高校 (三重県) →鹿屋体育大学 (3年)
- ③ 鹿屋体育大学
- ④ 男子団体総合

体操／体操（男子） Artistic Gymnastics(Men)

監督・コーチ等 Team Officials



コーチ Team Official
新宅 裕也 (しんたく ゆうや) 男
SHINTAKU Yuya/M

- ③ 一般社団法人徳洲会
- ⑥ JOC-NCA 修了者



コーチ Team Official
中谷 太希 (なかたに たいき) 男
NAKATANI Taiki/M

- ③ 鹿屋体育大学
- ⑥ 体操競技コーチ 3



コーチ Team Official
野口 拓斗 (のぐちたくと) 男
NOGUCHI Takuto/M

- ③ セントラルスポーツ株式会社



トレーナー Team Official
羽鳥 秀志 (はとり ひでゆき) 男
HATORI Hideyuki/M

- ③ be fine 鍼灸マッサージ治療院
- ⑥ アスレティックトレーナー



技術スタッフ Team Official
平瀬戸 龍二 (ひらせと りゅうじ) 男
HIRASETO Ryuji/M

- ③ 公益財団法人日本体操協会



体操／体操 (女子)

| 女子選手 4 名 | 役員 4 名 | 合計 8 名

Artistic Gymnastics(Women)

体操／体操 (女子) Artistic Gymnastics(Women)

選手 Athletes



岡村 真 (おかむら まな) 女
OKAMURA Mana/F

- ① 2005/5/28(18)
- ② 四日市市立三滝中学校 (三重県) → 私立暁高校 (三重県) (3 年)
- ③ 相好体操クラブ / 私立暁高校
- ④ 女子団体総合



牛奥 小羽 (うしおく こはね) 女
USHIOKU Kohane/F

- ① 2004/8/17(19)
- ② 私立名古屋経済大学市邨中学校 (愛知県) → 私立名古屋経済大学市邨高校 (愛知県) → 日本体育大学 (1 年)
- ③ 日本体育大学
- ④ 女子団体総合



芹田 未果子 (せりた みかこ) 女
SERITA Mikako/F

- ① 2003/7/11(20)
- ② 千葉市立小中台中学校 (千葉県) → 私立東京学館高校 (千葉県) → 筑波大学 (2 年)
- ③ 筑波大学
- ④ 女子団体総合



柘井 美咲 (ますい みさき) 女
MASUI Misaki/F

- ① 2006/4/13(17)
- ② 神戸市立西代中学校 (兵庫県) → 福井県立鯖江高校 (福井県) (2 年)
- ③ 福井県立鯖江高校
- ④ 女子団体総合

体操／体操 (女子) Artistic Gymnastics(Women)

監督・コーチ等 Team Officials



コーチ Team Official
村上 茉愛 (むらかみ まい) 女
MURAKAMI Mai/F

- ③ 日本体育大学



コーチ Team Official
外村 和才 (そとむら かずとし) 男
SOTOMURA Kazutoshi/M

- ③ 相好体操クラブ
- ⑤ JOC-NCA 修了者
- ⑥ 体操競技コーチ 3



コーチ Team Official
田野辺 満 (たのべ みつる) 男
TANOBE Mitsuru/M

- ③ 福井県立鯖江高校
- ⑥ 体操競技コーチ 3



トレーナー Team Official
飯田 恵梨香 (いいた えりか) 女
IIDA Erika/F

- ③ 三茶 P-fit 鍼灸整骨院
- ⑥ アスレティックトレーナー



体操／新体操

| 女子選手 3 名 | 役員 2 名 | 合計 5 名

Rhythmic Gymnastics

体操／新体操 Rhythmic Gymnastics

選手 Athletes



コーチ Team Official
早川 さくら (はやかわ さくら) 女
HAYAKAWA Sakura/F

- ③ イオンリテール株式会社
- ⑥ 新体操コーチ 3



松坂 玲奈 (まつさか れいな) 女
MATSUSAKA Reina/F

- ① 2000/10/23(22)
- ② 阿南市立羽ノ浦中学校 (徳島県) → 徳島県立富岡西高校 (徳島県) → 東京女子体育大学
- ③ 東京女子体育大学 / ヴェニエラ RG
- ④ 個人総合



海保 結愛 (かいほ ゆめ) 女
KAIHO Yume/F

- ① 2006/8/30(17)
- ② 東金市立北中学校 (千葉県) → 私立明聖高校 (千葉県) (2年)
- ③ イオン / 私立明聖高校
- ④ 個人総合



鶴田 芽生 (つるた めい) 女
TSURUTA Mei/F

- ① 2006/11/1(16)
- ② 私立名古屋女子大学中学校 (愛知県) → 私立名古屋女子大学高校 (愛知県) (2年)
- ③ 名女大 Jr 新体操クラブ / 私立名古屋女子大学高校
- ④ 個人総合

体操／新体操 Rhythmic Gymnastics

監督・コーチ等 Team Officials



コーチ Team Official
秋山 エリカ (あきやま えりか) 女
AKIYAMA Erika/F

- ③ 東京女子体育大学
- ⑥ 新体操コーチ 4 マスター



体操 / トランポリン

| 男子選手 2 名 | 女子選手 2 名 | 役員 4 名 | 合計 8 名

Trampoline Gymnastics

体操 / トランポリン Trampoline Gymnastics

選手 Athletes

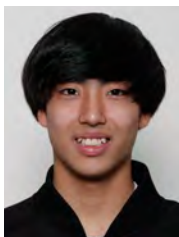

宮野 隼人 (みやの はやと) 男
MIYANO Hayato/M

- ① 2002/4/25(21)
- ② 内灘町立内灘中学校 (石川県) → 私立金沢学院大学附属高校 (石川県) → 金沢学院大学 (3 年)
- ③ 金沢学院大学クラブ
- ④ 男子個人



山田 大翔 (やまだ ひろと) 男
YAMADA Hiroto/M

- ① 1998/12/22(24)
- ② さいたま市立大砂土中学校 (埼玉県) → 私立星稜高校 (石川県) → 金沢星稜大学
- ③ フリーエアースポーツクラブ / ダイドードリンク株式会社
- ④ 男子個人



佐竹 玲奈 (さたけ れいな) 女
SATAKE Reina/F

- ① 1998/2/5(28)
- ② かほく市立宇ノ気中学校 (石川県) → 私立星稜高校 (石川県) → 日本体育大学
- ③ 株式会社プリモ
- ④ 女子個人



櫻井 愛菜 (さくらい えな) 女
SAKURAI Ena/F

- ① 2003/11/10(19)
- ② つくばみらい市立小絹中学校 (茨城県) → 私立金沢学院大学附属高校 (石川県) → 金沢学院大学 (2 年)
- ③ 金沢学院大学クラブ
- ④ 女子個人

体操 / トランポリン Trampoline Gymnastics

監督・コーチ等 Team Officials



監督 Team Official
山本 宜史 (やまもと のりふみ) 男
YAMAMOTO Norifumi/M

- ③ 社会福祉法人博光福祉会
- ⑤ JOC-NCA 修了者



コーチ Team Official
人見 雅樹 (ひとみ まさき) 男
HITOMI Masaki/M

- ③ 公益財団法人日本体操協会
- ⑤ JOC-NCA 修了者



コーチ Team Official
寺田 望七 (てらだ みな) 女
TERADA Mina/F

- ③ 日本大学豊山女子高校・中学校



トレーナー Team Official
今福 治貴 (いまふく はるき) 男
IMAFUKU Haruki/M

- ③ 卓福建
- ⑥ アスレティックトレーナー



バスケットボール／バスケットボール（男子）

| 男子選手 12 名 | 役員 6 名 | 合計 18 名

バスケットボール／バスケットボール（男子） Basketball(Men)

選手 Athletes



佐藤 卓磨 (さとう たくま) 男
SATO Takuma/M

- ① 1995/5/10(28)
- ② 札幌市立常盤中学校 (北海道) → 私立東海大学付属札幌高等学校 (北海道) → 東海大学
- ③ 名古屋ダイヤモンドドルフィンズ
- ④ SF



米山 ジャバ偉生 (よねやま じゃばいお) 男
YONEYAMA Java Eo/M

- ① 2002/1/29(21)
- ② 甲府市立富竹中学校 (山梨県) → 私立東海大学付属諏訪高校 (長野県) → 専修大学 (3 年)
- ③ 富山グラウジーズ
- ④ SF



市川 真人 (いちかわ まさと) 男
ICHIKAWA Masato/M

- ① 2001/9/20(22)
- ② 磐田市立白鳥中学校 (静岡県) → 私立静岡学園高校 (静岡県) → 白鷗大学 (3 年)
- ③ ベルテックス静岡
- ④ C



平岩 玄 (ひらいわ げん) 男
HIRAIWA Gen/M

- ① 1997/12/5(25)
- ② 日進市立日進東中学校 (愛知県) → 私立土浦日本大学高校 (茨城県) → 東海大学
- ③ アルバルク東京
- ④ C



齋藤 拓実 (さいとう たくみ) 男
SAITO Takumi/M

- ① 1995/8/11(28)
- ② 川崎市立白鳥中学校 (神奈川県) → 私立桐光学園高校 (神奈川県) → 明治大学
- ③ 名古屋ダイヤモンドドルフィンズ
- ④ PG



今村 佳太 (いまむら けいた) 男
IMAMURA Keita/M

- ① 1996/1/25(27)
- ② 長岡市立東北中学校 (新潟県) → 新潟県立長岡工業高校 (新潟県) → 新潟経営大学
- ③ 琉球ゴールデンキングス
- ④ SG



寺嶋 良 (てらしまりょう) 男
TERASHIMA Ryo/M

- ① 1997/10/23(25)
- ② 世田谷区立梅丘中学校 (東京都) → 私立洛南高校 (京都府) → 東海大学
- ③ 広島ドラゴンフライズ
- ④ PG



熊谷 航 (くまがい こう) 男
KUMAGAI Ko/M

- ① 1996/5/7(27)
- ② 別府市立北部中学校 (大分県) → 私立前橋育英高校 (群馬県) → 大東文化大学
- ③ 秋田ノーザンハビネッツ
- ④ PG



細川 一輝 (ほそかわ かずき) 男
HOSOKAWA Kazuki/M

- ① 1997/11/17(25)
- ② 磐石町立磐石中学校 (岩手県) → 岩手県立一関工業高校 (岩手県) → 上武大学
- ③ 三遠ネオフェニックス
- ④ SG



赤穂 雷太 (あかほ らいた) 男
AKAHO Raita/M

- ① 1998/8/28(25)
- ② 七尾市立七尾東部中学校 (石川県) → 船橋市立船橋高校 (千葉県) → 青山学院大学
- ③ 秋田ノーザンハビネッツ
- ④ SF



西野 曜 (にし のよう) 男
NISHINO Yo/M

- ① 1998/7/27(25)
- ② 大阪市立大正北中学校 (大阪府) → 私立近畿大学附属高校 (大阪府) → 専修大学
- ③ 横浜ビー・コルセアーズ
- ④ SF

Basketball(Men)



川島 悠翔 (かわしま ゆうと) 男
KAWASHIMA Yuto/M

- ① 2005/5/27(18)
- ② 群馬大学教育学部附属中学校 (群馬県) →福岡大学附属大濠高校 (福岡県)
- ③ NBA グローバルアカデミー
- ④ PF



総務 Team Official
西村 拓也 (にしむら たくや) 男
NISHIMURA Takuya/M

- ③ 公益財団法人日本バスケットボール協会

バスケットボール/バスケットボール (男子)
Basketball(Men)

監督・コーチ等
Team Officials



総務 Team Official
大木 瀬音 (おおき せおと) 男
OKI Seoto/M

- ③ 公益財団法人日本バスケットボール協会
- ⑥ バスケットボールコーチ 1



監督 Team Official
GAINES COREY (げいんず こーりー) 男
GAINES Corey/M

- ③ 公益財団法人日本バスケットボール協会



コーチ Team Official
富山 晋司 (とみやま しんじ) 男
TOMIYAMA Shinji/M

- ③ 公益財団法人日本バスケットボール協会
- ⑥ バスケットボールコーチ 4



トレーナー Team Official
緒方 博紀 (おがた ひろき) 男
OGATA Hiroki/M

- ③ 公益財団法人日本バスケットボール協会
- ⑥ アスレティックトレーナー



トレーナー Team Official
一柳 武男 (いちやなぎ たけお) 男
ICHIYANAGI Takeo/M

- ③ 公益財団法人日本バスケットボール協会



バスケットボール／バスケットボール（女子）

| 女子選手 12 名 | 役員 6 名 | 合計 18 名

バスケットボール／バスケットボール（女子） Basketball(Women)

選手 Athletes



高田 真希 (たかだ まき) 女
TAKADA Maki/F

- ① 1989/8/23(34)
- ② 豊橋市立北部中学校 (愛知県) → 私立桜花学園高校 (愛知県)
- ③ 株式会社デンソー
- ④ C



川井 麻衣 (かわい まい) 女
KAWAI Mai/F

- ① 1996/4/11(27)
- ② 守谷市立守谷中学校 (茨城県) → 私立東京成徳大学高校 (東京都)
- ③ トヨタ自動車株式会社
- ④ SG



本橋 菜子 (もとしま なこ) 女
MOTOHASHI Nako/F

- ① 1993/10/10(29)
- ② 志木市立志木中学校 (埼玉県) → 私立明星学園高校 (東京都) → 早稲田大学
- ③ 東京羽田ヴィッキーズ
- ④ PG



林 咲希 (はやし さき) 女
HAYASHI Saki/F

- ① 1995/3/16(28)
- ② 糸島市立前原中学校 (福岡県) → 私立精華女子高校 (福岡県) → 白鷗大学
- ③ 富士通株式会社
- ④ SG



宮崎 早織 (みやざき さおり) 女
MIYAZAKI Saori/F

- ① 1995/8/27(28)
- ② さいたま市立与野東中学校 (埼玉県) → 私立聖カタリナ女子高校 (愛媛県)
- ③ ENEOS 株式会社
- ④ PG



赤穂 ひまわり (あかほ ひまわり) 女
AKAHO Himawari/F

- ① 1998/8/28(25)
- ② 私立昭和学院中学校 (千葉県) → 私立昭和学院高校 (千葉県)
- ③ 株式会社デンソー
- ④ SF



オコエ 桃仁花 (おこえ もにか) 女
OKOYE Monica/F

- ① 1999/2/7(24)
- ② 東村山市立東村山第六中学校 (東京都) → 私立明星学園高校 (東京都)
- ③ GEELONG UNITED SUPERCATS
- ④ PF



藪 未奈海 (やぶ みなみ) 女
YABU Minami/F

- ① 2004/10/2(18)
- ② 清瀬市立清瀬第五中学校 (東京都) → 私立八雲学園高校 (東京都)
- ③ 株式会社デンソー
- ④ PG



星 杏璃 (ほし あんり) 女
HOSHI Anri/F

- ① 2000/5/9(23)
- ② ひたちなか市立大島中学校 (茨城県) → 私立昭和学院高校 (千葉県)
- ③ ENEOS 株式会社
- ④ SG



東藤 ななこ (とうどう ななこ) 女
TODO Nanako/F

- ① 2000/11/29(22)
- ② 札幌市立新川中学校 (北海道) → 私立札幌山の手高校 (北海道)
- ③ トヨタ紡織株式会社
- ④ SF



平下 愛佳 (ひらした あいか) 女
HIRASHITA Aika/F

- ① 2002/1/14(21)
- ② 長久手市立南中学校 (愛知県) → 私立桜花学園高校 (愛知県)
- ③ トヨタ自動車株式会社
- ④ SG

Basketball(Women)



朝比奈 あずさ (あさひな あずさ) 女
ASAHINA Azusa/F

- ① 2003/10/20(19)
- ② 横浜市立洋光台第二中学校 (神奈川県) → 私立桜花学園高校 (愛知県) → 筑波大学 (2年)
- ③ 筑波大学
- ④ C



トレーナー Team Official
吉田 まどか (よしだまどか) 女
YOSHIDA Madoka/F

- ③ おれんじ鍼灸院

バスケットボール／バスケットボール (女子)
Basketball(Women)

監督・コーチ等
Team Officials



総務 Team Official
成田 明香 (なりた さやか) 女
NARITA Sayaka/F

- ③ 三菱電機株式会社
- ⑥ バスケットボールコーチ 3



監督 Team Official
恩塚 亨 (おんづか とおる) 男
ONZUKA Toru/M

- ③ 公益財団法人日本バスケットボール協会
- ⑤ JOC-NCA 修了者
- ⑥ バスケットボールコーチ 3



コーチ Team Official
鈴木 良和 (すずき よしかず) 男
SUZUKI Yoshikazu/M

- ③ 株式会社 ERUTLUC
- ⑥ バスケットボールコーチ 4



コーチ Team Official
今野 駿 (こんの かける) 男
KONNO Kakeru/M

- ③ ENEOS 株式会社



トレーナー Team Official
荻野 まゆみ (おぎの まゆみ) 女
OGINO Mayumi/F

- ③ 公益財団法人日本バスケットボール協会



バスケットボール／3×3

| 男子選手 4 名 | 女子選手 4 名 | 役員 3 名 | 合計 11 名

バスケットボール／3×3 3×3 Basketball

選手 Athletes



オノ 太郎 (おめたろう) 男
ONU Taro/M

- ① 2002/6/17(21)
- ② つくば市立吾妻中学校 (茨城県) → 私立土浦日本大学高校 (茨城県) → 中央大学 (3 年)
- ③ 中央大学
- ④ 男子 F



窪田 真優 (くぼたまゆ) 女
KUBOTA Mayu/F

- ① 2000/8/6(23)
- ② 横浜市立富岡中学校 (神奈川県) → 私立桜花学園高校 (愛知県) → 桐蔭横浜大学
- ③ 日立ハイテククーガーズ
- ④ 女子 G



関 ななみ (せきななみ) 女
SEKI Nanami/F

- ① 2000/9/26(22)
- ② 札幌市立新川中学校 (北海道) → 私立札幌山の手高校 (北海道)
- ③ 日立ハイテククーガーズ
- ④ 女子 G



下川 拓海 (しまかわたくみ) 男
SHIMOKAWA Takumi/M

- ① 2002/7/5(21)
- ② 江戸川区立小岩第四中学校 (東京都) → 船橋市立船橋高校 (千葉県) → 日本体育大学 (3 年)
- ③ 日本体育大学
- ④ 男子 F



花島 百香 (はなしまももか) 女
HANASHIMA Momoka/F

- ① 2003/4/22(20)
- ② 私立昭和学院中学校 (千葉県) → 私立昭和学院高校 (千葉県)
- ③ ENEOS サンフラワーズ
- ④ 女子 F



ジュイーサン 龍英 (じゅういーさんりゅうえい) 男
JEW Ethan Ryu Ei/M

- ① 2003/1/2(20)
- ② Presidio Middle School (アメリカ合衆国) → St. Ignatius College Prep School (アメリカ合衆国) → Foothill College (3 年)
- ③ Foothill College
- ④ 男子 C

バスケットボール／3×3 3×3 Basketball

監督・コーチ等 Team Officials



田中 晴瑛 (たなか はるあき) 男
TANAKA Haruaki/M

- ① 2003/2/1(20)
- ② 千葉県立草野中学校 (千葉県) → 船橋市立船橋高校 (千葉県) → 駒澤大学 (3 年)
- ③ 駒澤大学
- ④ 男子 G



チームリーダー Team Official
藤田 将弘 (ふじた まさひろ) 男
FUJITA Masahiro/M

- ③ 日本体育大学
- ⑥ バスケットボールコーチ 1



伊森 可琳 (いもりかりん) 女
IMORI Karin/F

- ① 2000/5/10(23)
- ② 津島市立藤浪中学校 (愛知県) → 私立桜花学園高校 (愛知県) → 東京医療保健大学
- ③ 富士通 レッドウェーブ
- ④ 女子 C



トレーナー Team Official
村木 亮子 (むらきりょうこ) 女
MURAKI Ryoko/F

- ③ JIN 整形外科スポーツクリニック
- ⑥ アスレティックトレーナー



総務 Team Official

安部 建太郎 (あべ けんたろう) 男

ABE Kentaro/M

③公益財団法人日本バスケットボール協会



レスリング／レスリング

| 男子選手 12 名 | 女子選手 6 名 | 役員 9 名 | 合計 27 名

レスリング／レスリング Wrestling

選手 Athletes



長谷川 敏裕 (はせがわ としひろ) 男
HASEGAWA Toshihiro/M

- ① 1996/8/24(27)
- ② 世田谷区立駒留中学校 (東京都) →私立自由ヶ丘学園高校 (東京都) →日本体育大学→日本体育大学
- ③ 三恵海運株式会社
- ④ 男子フリースタイル 57kg 級



山本 泰輝 (やまもと たいき) 男
YAMAMOTO Taiki/M

- ① 1996/10/18(26)
- ② 富士市立吉原第二中学校 (静岡県) →私立飛龍高校 (静岡県) →拓殖大学
- ③ 自衛隊体育学校
- ④ 男子フリースタイル 125kg 級



鈴木 絢大 (すずき あやた) 男
SUZUKI Ayata/M

- ① 1998/11/11(24)
- ② 沼津市立金岡中学校 (静岡県) →私立飛龍高校 (静岡県) →日本体育大学
- ③ 株式会社レスターホールディングス
- ④ 男子グレコローマン 60kg 級



山口 海輝 (やまぐち かいき) 男
YAMAGUCHI Kaiki/M

- ① 1999/6/2(24)
- ② 那智勝浦町立那智中学校 (和歌山県) →私立日本体育大学柏高校 (千葉県) →日本体育大学
- ③ 日本体育大学
- ④ 男子フリースタイル 65kg 級



遠藤 功章 (えんどう かつあき) 男
ENDO Katsuaki/M

- ① 1997/2/13(26)
- ② 戸田市立戸田東中学校 (埼玉県) →私立自由ヶ丘学園高校 (東京都) →日本体育大学
- ③ 株式会社東和エンジニアリング
- ④ 男子グレコローマン 67kg 級



木下 貴輪 (きのした きりん) 男
KINOSHITA Kirin/M

- ① 1995/5/11(28)
- ② 鹿屋市立鹿屋中学校 (鹿児島県) →私立鹿屋中央高校 (鹿児島県) →山梨学院大学
- ③ クリナップ株式会社
- ④ 男子フリースタイル 74kg 級



櫻庭 功大 (さくらば こうだい) 男
SAKURABA Kodai/M

- ① 1996/7/13(27)
- ② 潟上市立羽城中学校 (秋田県) →秋田市立秋田商業高校 (秋田県) →拓殖大学
- ③ 自衛隊体育学校
- ④ 男子グレコローマン 77kg 級



白井 勝太 (しらい しょうた) 男
SHIRAI Shota/M

- ① 1995/9/2(28)
- ② 北区区立稲付中学校 (東京都) →私立帝京高校 (東京都) →日本大学→日本大学
- ③ 株式会社クインテット
- ④ 男子フリースタイル 86kg 級



角 雅人 (すみ まさと) 男
SUMI Masato/M

- ① 1994/3/17(29)
- ② 鳥栖市立田代中学校 (佐賀県) →佐賀県立鳥栖工業高校 (佐賀県)
- ③ 自衛隊体育学校
- ④ 男子グレコローマン 87kg 級



石黒 峻士 (いしぐろ たかし) 男
ISHIGURO Takashi/M

- ① 1997/6/17(26)
- ② 世田谷区立東深沢中学校 (東京都) →私立花咲徳栄高校 (埼玉県) →日本大学
- ③ 新日本プロレスリング株式会社
- ④ 男子フリースタイル 97kg 級



鶴田 峻大 (つるだ たかひろ) 男
TSURUDA Takahiro/M

- ① 1995/12/7(27)
- ② 糸満市立西崎中学校 (沖縄県) →私立沖縄尚学高校 (沖縄県)
- ③ 自衛隊体育学校
- ④ 男子グレコローマン 97kg 級



奥村 総太 (おくむら そうた) 男
OKUMURA Sota/M

- ① 2000/11/19(22)
- ② 栗東市立栗東中学校 (滋賀県) → 滋賀県立栗東高校 (滋賀県) → 拓殖大学
- ③ 自衛隊体育学校
- ④ 男子グレコローマン 130kg 級



山本 和佳 (やまもと のどか) 女
YAMAMOTO Nodoka/F

- ① 2002/6/20(21)
- ② 津市立一志中学校 (三重県) → 私立至学館高校 (愛知県) → 至学館大学 (3年)
- ③ 至学館大学
- ④ 女子フリースタイル 76kg 級



吉元 玲美那 (よしもと れみな) 女
YOSHIMOTO Remina/F

- ① 2000/8/1(23)
- ② 私立埼玉栄中学校 (埼玉県) → 私立埼玉栄高校 (埼玉県) → 至学館大学
- ③ KeePer 技研株式会社
- ④ 女子フリースタイル 50kg 級

レスリング / レスリング
Wrestling

監督・コーチ等
Team Officials



藤波 朱理 (ふじなみ あかり) 女
FUJINAMI Akari/F

- ① 2003/11/11(19)
- ② 四日市市立西朝明中学校 (三重県) → 三重県立いなべ総合学園高校 (三重県) → 日本体育大学 (2年)
- ③ 日本体育大学
- ④ 女子フリースタイル 53kg 級



チームリーダー Team Official
赤石 光生 (あかいし こうせい) 男
AKAISHI Kosei/M

- ③ 公益財団法人日本オリンピック委員会
- ⑥ レスリングコーチ 1、コーチングアシスタント



櫻井 つぐみ (さくらいつぐみ) 女
SAKURAI Tsugumi/F

- ① 2001/9/3(22)
- ② 香南市立野市中学校 (高知県) → 高知県立高知南高校 (高知県) → 育英大学 (4年)
- ③ 育英大学
- ④ 女子フリースタイル 57kg 級



チームリーダー Team Official
豊田 雅俊 (とよたまさとし) 男
TOYOTA Masatoshi/M

- ③ 警視庁
- ⑥ レスリングコーチ 1、コーチングアシスタント



尾崎 野乃香 (おざきの のか) 女
OZAKI Nonoka/F

- ① 2003/3/23(20)
- ② 私立成城学園中学校 (東京都) → 私立帝京高校 (東京都) → 慶應義塾大学 (3年)
- ③ 慶應義塾大学
- ④ 女子フリースタイル 62kg 級



コーチ Team Official
湯元 健一 (ゆもと けんいち) 男
YUMOTO Kenichi/M

- ③ 日本体育大学



松雪 成葉 (まつゆき なるは) 女
MATSUYUKI Naruha/F

- ① 1999/11/5(23)
- ② 刈谷市立朝日中学校 (愛知県) → 私立至学館高校 (愛知県) → 至学館大学
- ③ 株式会社ジェイテクト
- ④ 女子フリースタイル 68kg 級



コーチ Team Official
米満 達弘 (よねみつ たつひろ) 男
YONEMITSU Tatsuhiko/M

- ③ 自衛隊体育学校
- ⑤ JOC-NCA 修了者
- ⑥ レスリングコーチ 1



コーチ Team Official

笹本 睦 (ささもと まこと) 男

SASAMOTO Makoto/M

③公益財団法人日本オリンピック委員会



コーチ Team Official

清水 博之 (しみず ひろゆき) 男

SHIMIZU Hiroyuki/M

③自衛隊体育学校

⑥レスリングコーチ 1



コーチ Team Official

藤波 俊一 (ふじなみ としかず) 男

FUJINAMI Toshikazu/M

③日本体育大学

⑤JOC-NCA 修了者

⑥レスリングコーチ 1



コーチ Team Official

栄 希和 (さかえ きわ) 女

SAKAE Kiwa/F

③至学館大学



トレーナー Team Official

大山 貴裕 (おおやま たかひろ) 男

OYAMA Takahiro/M

③NTT 東日本関東病院 リハビリテーション医療部

⑥アスレティックトレーナー



レスリング／クラッシュ

Kurash

| 男子選手1名 | 女子選手1名 | 役員1名 | 合計3名

レスリング／クラッシュ
Kurash

選手 Athletes



小松 千里 (こまつちさと) 男

KOMATSU Chisato/M

- ① 2003/3/10(20)
- ② 大野城市立大野中学校 (福岡県) → 福岡県立三井高校 (福岡県) → 大阪商業大学 (3年)
- ③ 大阪商業大学
- ④ 男子 90kg 級



島田 莉子 (しまだりこ) 女

SHIMADA Riko/F

- ① 2001/5/15(22)
- ② 府中市立府中第五中学校 (東京都) → 私立獨協埼玉高校 (埼玉県) → 東京学芸大学 (4年)
- ③ 東京学芸大学
- ④ 女子 52kg 級

レスリング／クラッシュ
Kurash監督・コーチ等
Team Officials

チームリーダー Team Official

笠松 紀良 (かさまつきよし) 男

KASMATSU Kiyoshi/M

- ③ 大阪商業大学



セーリング

| 男子選手 7名 | 女子選手 5名 | 役員 7名 | 合計 19名

セーリング Sailing

選手 Athletes



岡田 奎樹 (おかだけいじゅ) 男
OKADA Keiju/M

- ① 1995/12/2(27)
- ② 大分市立頌田中学校 (大分県) → 佐賀県立唐津西高校 (佐賀県) → 早稲田大学
- ③ トヨタ自動車東日本株式会社
- ④ 470 Mixed



池田 健星 (いけだけんせい) 男
IKEDA Kensei/M

- ① 1998/12/21(24)
- ② 逗子市立久木中学校 (神奈川県) → 神奈川県立逗子高校 (神奈川県) → 明治大学
- ③ 三重県スポーツ協会
- ④ iQFoil Men



鈴木 義弘 (すずき よしひろ) 男
SUZUKI Yoshihiro/M

- ① 2000/6/22(23)
- ② 熊本郡上関町立上関中学校 (山口県) → 山口県立光高校 (山口県) → 早稲田大学
- ③ 明治安田生命保険相互会社
- ④ ILCA7 Men



古谷 信玄 (ふるやしんげん) 男
FURUYA Shingen/M

- ① 1989/1/9(34)
- ② 私立湘南学園中学校 (神奈川県) → 私立福岡第一高校 (福岡県) → 早稲田大学
- ③ 株式会社エス・ピー・ネットワーク
- ④ 49er Men



高柳 彬 (たかなぎ あきら) 男
TAKAYANAGI Akira/M

- ① 1996/8/21(27)
- ② 鹿嶋市立鹿島中学校 (石川県) → 石川県立羽咋高校 (石川県) → 日本経済大学
- ③ 株式会社エス・ピー・ネットワーク
- ④ 49er Men



飯束 潮吹 (いいつか しぶき) 男
IITSUKA Shibuki/M

- ① 1988/8/23(35)
- ② 横浜市立南戸塚中学校 (神奈川県) → 私立福岡第一高校 (福岡県) → 日本経済大学
- ③ 株式会社エス・ピー・ネットワーク
- ④ Nacra17 Mixed



三好 竜寧 (みよし るね) 男
MIYOSHI Rune/M

- ① 2003/11/24(19)
- ② 松山市立北中学校 (愛媛県) → 私立松山聖陵高校 (愛媛県)
- ③ 三好整形外科医院
- ④ Kite Men



吉岡 美帆 (よしおか みほ) 女
YOSHIOKA Miho/F

- ① 1990/8/27(33)
- ② 西宮市立塩瀬中学校 (兵庫県) → 兵庫県立芦屋高校 (兵庫県) → 立命館大学
- ③ 株式会社ベネッセホールディングス
- ④ 470 Mixed



富部 柚三子 (とんべ ゆみこ) 女
TOMBE Yumiko/F

- ① 1990/7/21(33)
- ② 私立日本女子大学附属中学校 (神奈川県) → 私立日本女子大学附属高校 (神奈川県) → 日本女子大学 → 大阪体育大学大学院 (2年)
- ③ 福井総合病院 / 大阪体育大学大学院
- ④ ILCA6 Women



田中 美紗樹 (たなか みさき) 女
TANAKA Misaki/F

- ① 1997/11/23(25)
- ② 私立関西大学第一中学校 (大阪府) → 私立関西大学第一高校 (大阪府) → 早稲田大学
- ③ 株式会社豊田自動織機
- ④ 49er Women



永松 瀬羅 (ながまつ せら) 女
NAGAMATSU Sera/F

- ① 1994/6/3(29)
- ② 大分市立賀来小中学校 (大分県) → 大分県立別府青山高校 (大分県) → 早稲田大学
- ③ 株式会社豊田自動織機
- ④ 49er FX Women



西田カピリア 桜良 (にしだかびりあおうら) 女
NISHIDA CAPIGLIA Oura/F

- ① 2002/12/7(20)
- ② 高槻市立阿武山中学校 (大阪府) →私立関西大学
第一高校 (大阪府) →関西大学 (3年)
- ③ 関西大学 / 株式会社エス・ピー・ネットワーク
- ④ Nacra 17 Mixed



コーチ Team Official
山田 寛 (やまだ かん) 男
YAMADA Kan/M

- ③ 株式会社 J.F.P
- ⑤ JOC-NCA 修了者
- ⑥ セーリングコーチ 4

セーリング
Sailing

監督・コーチ等
Team Officials



コーチ Team Official
石川 雅之 (いしかわ まさゆき) 男
ISHIKAWA Masayuki/M

- ③ 鹿島建設株式会社



コーチ Team Official
中村 健一 (なかむら けんいち) 男
NAKAMURA Kenichi/M

- ③ 株式会社 ストラテジストジャパン
- ⑤ JOC-NCA 修了者
- ⑥ セーリングコーチ 4



トレーナー Team Official
玉城 千鶴 (たましろ ちづる) 女
TAMASHIRO Chizuru/F

- ③ 一般社団法人 日本スポーツプロジェクト協会



コーチ Team Official
飯島 洋一 (いじま よういち) 男
IJIMA Yoichi/M

- ③ 公益財団法人日本オリンピック委員会
- ⑤ JOC-NCA 修了者
- ⑥ セーリングコーチ 4



コーチ Team Official
関 一人 (せき かずと) 男
SEKI Kazuto/M

- ③ トヨタ自動車東日本株式会社
- ⑤ JOC-NCA 修了者
- ⑥ セーリングコーチ 4



コーチ Team Official
外蘭 潤平 (ほかぞの じゅんぺい) 男
HOKAZONO Junpei/M



ウエイトリフティング

| 男子選手 5 名 | 女子選手 5 名 | 役員 5 名 | 合計 15 名

ウエイトリフティング Weightlifting

選手 Athletes



平井 海斗 (ひらい かいと) 男
HIRAI Kaito/M

- ① 1998/9/16(25)
- ② 加須市立加須東中学校 (埼玉県) → 埼玉県立羽生実業高校 (埼玉県) → 東京国際大学
- ③ 自衛隊体育学校
- ④ 男子 61kg 級



鈴木 梨羅 (すずき りら) 女
SUZUKI Rira/F

- ① 1998/9/6(25)
- ② 白井市立桜台中学校 (千葉県) → 千葉県立松戸国際高校 (千葉県) → 早稲田大学
- ③ 総合警備保障株式会社
- ④ 女子 49kg 級



安嶋 千晶 (あじま ちあき) 女
AJIMA Chiaki/F

- ① 1996/7/18(27)
- ② 大子町立南中学校 (茨城県) → 茨城県立大子清流高校 (茨城県) → 早稲田大学
- ③ Team SAGA SPORT PYRAMID
- ④ 女子 49kg 級



佐野 香太郎 (さの きょうたろう) 男
SANO Kyotaro/M

- ① 2002/11/16(20)
- ② 甲府市立笹南中学校 (山梨県) → 山梨県立日川高校 (山梨県) → 法政大学 (3年)
- ③ 法政大学
- ④ 男子 61kg 級



橋本 堇 (はしもと すみれ) 女
HASHIMOTO Sumire/F

- ① 2001/2/2(22)
- ② 枚方市立蹠跽中学校 (大阪府) → 京都府立鳥羽高校 (京都府) → 東京国際大学
- ③ いちご株式会社
- ④ 女子 64kg 級



近内 三孝 (こんない みつのり) 男
KONNAI Mitsunori/M

- ① 1996/3/14(27)
- ② 三春町立桜中学校 (福島県) → 福島県立田村高校 (福島県) → 日本大学
- ③ 日本大学
- ④ 男子 73kg 級



中島 一馨 (なかじま もとか) 女
NAKAJIMA Motoka/F

- ① 2002/3/2(21)
- ② 珠洲市立緑丘中学校 (石川県) → 石川県立飯田高校 (石川県)
- ③ 医療法人社団 光仁会 木島病院
- ④ 女子 87kg 級



宮本 昌典 (みやもと まさのり) 男
MIYAMOTO Masanori/M

- ① 1997/2/3(26)
- ② 那覇市立松城中学校 (沖縄県) → 沖縄県立沖縄工業高校 (沖縄県) → 東京国際大学
- ③ 東京国際大学
- ④ 男子 73kg 級



長島 和奏 (ながしま わかな) 女
NAGASHIMA Wakana/F

- ① 2006/2/11(17)
- ② 与謝野町立江陽中学校 (京都府) → 京都府立宮津天橋高校 (京都府)
- ③ 京都府立宮津天橋高校
- ④ 女子 87kg 級



知念 光亮 (ちねん こうすけ) 男
CHINEN Kosuke/M

- ① 1996/1/6(27)
- ② 八重瀬町立東風平中学校 (沖縄県) → 沖縄県立豊見城高校 (沖縄県) → 沖縄国際大学
- ③ BIG KAMY
- ④ 男子 109kg 超級

ウエイトリフティング
Weightlifting

監督・コーチ等
Team Officials



監督 Team Official
新井 健一 (あらいけんいち) 男
ARAI Kenichi/M

- ③ 日本大学
- ⑥ ウエイトリフティングコーチ 3



監督 Team Official
平良 真理 (たいらまり) 女
TAIRA Mari/F

- ③ 沖縄県立嘉手納高校
- ⑤ JOC-NCA 修了者
- ⑥ ウエイトリフティングコーチ 1



コーチ Team Official
小畑 直之 (こばたけ なおゆき) 男
KOBATAKE Naoyuki/M

- ③ 日本体育大学
- ⑤ JOC-NCA 修了者
- ⑥ ウエイトリフティングコーチ 4、スポーツプログラマー



コーチ Team Official
三宅 敏博 (みやけ としひろ) 男
MIYAKE Toshihiro/M

- ③ 東京国際大学
- ⑤ JOC-NCA 修了者
- ⑥ ウエイトリフティングコーチ 3



トレーナー Team Official
東野 弘侑 (とうのひろゆき) 男
TONO Hiroyuki/M

- ③ 自営



ハンドボール (男子)

| 男子選手 16名 | 役員 6名 | 合計 22名

ハンドボール (男子) Handball(Men)

選手 Athletes



笠原 謙哉 (かさらはけんや) 男
KASAHARA Kenya/M

- ① 1988/5/15(35)
- ② 福島市立信夫中学校 (福島県) →私立聖光学院高校 (福島県) →東海大学
- ③ Hordur
- ④ CP



杉岡 尚樹 (すぎおかなおき) 男
SUGIOKA Naoki/M

- ① 1994/4/18(29)
- ② 京田辺市立大住中学校 (京都府) →私立桃山学院高校 (大阪府) →中央大学
- ③ トヨタ車体株式会社
- ④ CP



吉野 樹 (よしのたつき) 男
YOSHINO Tatsuki/M

- ① 1994/7/13(29)
- ② 三郷市立北中学校 (埼玉県) →私立市川高校 (千葉県) →明治大学
- ③ トヨタ車体株式会社
- ④ CP



成田 幸平 (なりたこうへい) 男
NARITA Kohei/M

- ① 1989/6/15(34)
- ② 京都市立下鴨中学校 (京都府) →京都府立洛北高校 (京都府) →大阪体育大学
- ③ トヨタ紡織九州株式会社
- ④ CP



玉川 裕康 (たまかわひろやす) 男
TAMAKAWA Hiroyasu/M

- ① 1995/4/27(28)
- ② さいたま市立田島中学校 (埼玉県) →私立浦和学院高校 (埼玉県) →国士舘大学
- ③ ジークスタースポーツエンターテインメント株式会社
- ④ CP



薦谷 大雅 (つたやたいが) 男
TSUTAYA Taiga/M

- ① 2000/4/4(23)
- ② 私立大阪体育大学浪商中学校 (大阪府) →私立大阪体育大学浪商高校 (大阪府) →中央大学
- ③ ジークスター東京
- ④ CP



坂井 幹 (さかい もとぎ) 男
SAKAI Motoki/M

- ① 1995/11/10(27)
- ② 伊勢原市立成瀬中学校 (神奈川県) →神奈川県立有馬高校 (神奈川県) →筑波大学
- ③ 大崎電気工業株式会社
- ④ GK



元木 博紀 (もときひろき) 男
MOTOKI Hiroki/M

- ① 1992/2/14(31)
- ② かすみがうら市立千代田中学校 (茨城県) →茨城県立藤代紫水高校 (茨城県) →日本体育大学
- ③ ジークスタースポーツエンターテインメント株式会社
- ④ CP



徳田 新之介 (とくだしんのすけ) 男
TOKUDA Shinnosuke/M

- ① 1995/12/6(27)
- ② 岩国市立平田中学校 (山口県) →山口県立岩国工業高校 (山口県) →筑波大学
- ③ Al Duhail
- ④ CP



東江 雄斗 (あがりえゆうと) 男
AGARIE Yuto/M

- ① 1993/7/6(30)
- ② 浦添市立神森中学校 (沖縄県) →私立興南高校 (沖縄県) →早稲田大学
- ③ ジークスタースポーツエンターテインメント株式会社
- ④ CP



泉本 心 (いずもとしん) 男
IZUMOTO Shin/M

- ① 2002/9/5(21)
- ② 私立大阪体育大学浪商中学校 (大阪府) →私立大阪体育大学浪商高校 (大阪府) →中央大学 (3年)
- ③ 中央大学
- ④ CP

Handball(Men)



中村 匠 (なかむら たくみ) 男
NAKAMURA Takumi/M

- ① 1996/8/2(27)
- ② 福岡市立松崎中学校 (福岡県) →福岡県立福岡魁誠高校 (福岡県) →福岡大学
- ③ 豊田合成株式会社
- ④ GK



監督 Team Official
シグルドソン ダグル (しぐるどそんだぐる) 男
SIGURDSSON Dagur/M

- ③ 公益財団法人日本ハンドボール協会



山田 信也 (やまだ しんや) 男
YAMADA Shinya/M

- ① 1997/4/25(26)
- ② 名古屋市立天神山中学校 (愛知県) →私立愛知高校 (愛知県) →明治大学
- ③ トヨタ車体株式会社
- ④ CP



コーチ Team Official
舎利弗 学 (とどろき まなぶ) 男
TODOROKI Manabu/M

- ③ 公益財団法人日本ハンドボール協会
- ⑤ JOC-NCA 修了者
- ⑥ ハンドボールコーチ 4

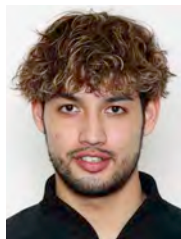

部井久 アダム勇樹 (べいく あだむゆうき) 男
BAIG Adam Yuki/M

- ① 1999/4/21(24)
- ② 福岡市立多々良中学校 (福岡県) →私立博多高校 (福岡県) →中央大学
- ③ ジークスタースポーツエンターテインメント株式会社
- ④ CP



コーチ Team Official
パレツキ アントニ (ぱれつきあんとに) 男
PARECKI Antoni Jerzy/M

- ③ 公益財団法人日本ハンドボール協会
- ⑤ JOC-NCA 修了者



河原 脩斗 (かわはら しゅうと) 男
KAWAHARA Shuto/M

- ① 1999/6/1(24)
- ② 安芸高田市立甲田中学校 (広島県) →茨城県立藤代紫水高校 (茨城県) →日本体育大学
- ③ 大同特殊鋼株式会社
- ④ CP



ドクター Medical Personnel
大西 信三 (おおにし しんぞう) 男
ONISHI Shinzo/M

- ③ 筑波大学附属病院
- ⑥ スポーツドクター



可児 大輝 (かに だいき) 男
KANI Daiki/M

- ① 2000/4/25(23)
- ② 春日井市立西部中学校 (愛知県) →私立中部大学 春日丘高校 (愛知県) →明治大学
- ③ 大同特殊鋼株式会社
- ④ CP



トレーナー Team Official
島 俊也 (しまとしや) 男
SHIMA Toshiya/M

- ③ おかもと整形外科スポーツクリニック
- ⑥ アスレティックトレーナー



技術スタッフ Team Official
高橋 豊樹 (たかはしとよき) 男
TAKAHASHI Toyoki/M

- ③ トヨタ車体株式会社
- ⑥ ハンドボールコーチ 3

ハンドボール (男子)
Handball(Men)

監督・コーチ等
Team Officials



ハンドボール (女子)

| 女子選手 16名 | 役員 6名 | 合計 22名

ハンドボール (女子) Handball (Women)

選手 Athletes



大松澤 彩夏 (おおまつざわ あやか) 女
OHMATSUZAWA Ayaka/F

- ① 1998/8/7(25)
- ② 仙台市立中田中学校 (宮城県) → 私立聖和学園高校 (宮城県) → 東京女子体育大学
- ③ 株式会社プレステージインターナショナル富山 BPO タウンアランマーレ事業部
- ④ CP



佐原 奈生子 (さはら なおこ) 女
SAHARA Naoko/F

- ① 1996/1/18(27)
- ② 本宮市立本宮第一中学校 (福島県) → 福島県立福島高校 (福島県) → 大阪体育大学
- ③ 株式会社北國フィナンシャルホールディングス
- ④ CP



岡田 彩愛 (おかだ あやめ) 女
OKADA Ayame/F

- ① 2000/5/24(23)
- ② 岩国市立平田中学校 (山口県) → 私立高水高校 (山口県) → 大阪体育大学 (4年)
- ③ 大阪体育大学
- ④ CP



尾崎 佳奈 (おざき かな) 女
OZAKI Kana/F

- ① 1995/2/1(28)
- ② 福岡市立原北中学校 (福岡県) → 私立城北高校 (福岡県) → 東京女子体育大学
- ③ オムロンリレーアンドデバイス株式会社
- ④ CP



服部 沙紀 (はっとり さき) 女
HATTORI Saki/F

- ① 1996/12/22(26)
- ② 四日市市立笹川中学校 (三重県) → 三重県立四日市四郷高校 (三重県) → 大阪体育大学
- ③ ソニーセミコンダクタマニュファクチャリング株式会社
- ④ CP



松本 ひかる (まつもと ひかる) 女
MATSUMOTO Hikaru/F

- ① 1995/2/25(28)
- ② 周南市立岐陽中学校 (山口県) → 山口県立華陵高校 (山口県) → 大阪体育大学
- ③ 株式会社北國フィナンシャルホールディングス
- ④ CP



犀藤 菜穂 (さいとう なほ) 女
SAITO Naho/F

- ① 1997/1/16(26)
- ② 高岡市立牧野中学校 (富山県) → 私立高山向陵高校 (富山県) → 大阪体育大学
- ③ 株式会社北國フィナンシャルホールディングス
- ④ GK



馬場 敦子 (ばば あつこ) 女
BABA Atsuko/F

- ① 1995/6/13(28)
- ② 高松市立香川第一中学校 (香川県) → 香川県立高松商業高校 (香川県) → 大阪体育大学
- ③ 株式会社北國フィナンシャルホールディングス
- ④ GK



初見 実椰子 (はつみ みやこ) 女
HATSUMI Miyako/F

- ① 1997/9/10(26)
- ② 横浜市立中川西中学校 (神奈川県) → 私立佼成学園女子高校 (東京都) → 東京女子体育大学
- ③ 公益財団三重県スポーツ協会
- ④ CP



北原 佑美 (きたはら ゆみ) 女
KITAHARA Yumi/F

- ① 1995/7/8(28)
- ② 氷見市立西條中学校 (富山県) → 私立高岡向陵高校 (富山県) → 大阪体育大学
- ③ ソニーセミコンダクタマニュファクチャリング株式会社
- ④ CP



團 玲伊奈 (だん れいな) 女
DAN Reina/F

- ① 1996/1/20(27)
- ② 三郷市立北中学校 (埼玉県) → 私立埼玉栄高校 (埼玉県) → 東京女子体育大学
- ③ AGF 鈴鹿株式会社
- ④ CP

Handball(Women)



吉留 有紀 (よしどめ ゆき) 女
YOSHIDOME Yuki/F

- ① 1998/8/2(25)
- ② 鹿児島市立谷山中学校 (鹿児島県) →鹿児島県立鹿児島南高校 (鹿児島県) →大阪体育大学
- ③ 株式会社北國フィナンシャルホールディングス
- ④ CP



チームリーダー Team Official
田中 俊行 (たなか としゆき) 男
TANAKA Toshiyuki/M

- ③ 公益財団法人日本ハンドボール協会
- ⑥ ハンドボールコーチ 4 マスター



中山 佳穂 (なかやま かほ) 女
NAKAYAMA Kaho/F

- ① 1998/10/23(24)
- ② 私立夙川学院中学校 (兵庫県) →私立夙川学院高校 (兵庫県) →大阪体育大学
- ③ 株式会社北國フィナンシャルホールディングス
- ④ CP



監督 Team Official
楠本 繁生 (くすもと しげお) 男
KUSUMOTO Shigeo/M

- ③ 大阪体育大学
- ⑥ ハンドボールコーチ 3



笠井 千香子 (かさい ちかこ) 女
KASAI Chikako/F

- ① 1998/11/25(24)
- ② 千曲市立屋代中学校 (長野県) →私立高岡向陵高校 (富山県) →大阪体育大学
- ③ ソニーセミコンダクタマニュファクチャリング株式会社
- ④ CP



コーチ Team Official
岸本 健太 (きしもと けんた) 男
KISHIMOTO Kenta/M

- ③ ソニーセミコンダクタマニュファクチャリング株式会社
- ⑥ ハンドボールコーチ 4



相澤 菜月 (あいざわ なつき) 女
AIZAWA Natsuki/F

- ① 1999/1/6(24)
- ② 守谷市立けやき台中学校 (茨城県) →茨城県立水海道第二高校 (茨城県) →大阪体育大学
- ③ 株式会社北國フィナンシャルホールディングス
- ④ CP



コーチ Team Official
須東 三友紀 (すとう みゆき) 女
SUTO Miyuki/F

- ③ 株式会社 COREZO



石川 空 (いしかわ そら) 女
ISHIKAWA Sora/F

- ① 2002/12/20(20)
- ② 大分市立原川中学校 (大分県) →大分県立大分舞鶴高校 (大分県) →大阪体育大学 (3年)
- ③ 大阪体育大学
- ④ CP



トレーナー Team Official
畑 圭祐 (はたけいすけ) 男
HATA Keisuke/M

- ③ 医療法人社団光仁会木島病院
- ⑥ アスレティックトレーナー

ハンドボール (女子)
Handball(Women)

監督・コーチ等
Team Officials



技術スタッフ Team Official
榎 浩輔 (かやこうすけ) 男
KAYA Kosuke/M

- ③ 公益財団法人日本ハンドボール協会
- ⑤ JOC-NCA 修了者
- ⑥ ハンドボールコーチ 3



自転車／トラック

| 男子選手 9 名 | 女子選手 6 名 | 役員 6 名 | 合計 21 名

自転車／トラック Cycling Track

選手 Athletes



長迫 吉拓 (ながさこ よしたく) 男
NAGASAKO Yoshitaku/M

- ① 1993/9/16(30)
- ② 笠岡市立大島中学校 (岡山県)
- ③ Dream Seeker Racing Team
- ④ 男子チームスプリント



橋本 英也 (はしもと えいや) 男
HASHIMOTO Eiya/M

- ① 1993/12/15(29)
- ② 岐阜市立岐北中学校 (岐阜県) → 岐阜県立岐南工業高校 (岐阜県) → 鹿屋体育大学
- ③ チームブリヂストンサイクリング / JPCU 岐阜
- ④ 男子オムニアム、男子チームパシュート



今村 駿介 (いまむら しゅんすけ) 男
IMAMURA Shunsuke/M

- ① 1998/2/14(25)
- ② うきは市立吉井中学校 (福岡県) → 私立祐誠高校 (福岡県) → 中央大学
- ③ チームブリヂストンサイクリング
- ④ 男子チームパシュート、男子マディソン



小原 佑太 (おばら ゆうた) 男
OBARA Yuta/M

- ① 1996/2/29(27)
- ② 階上町立階上中学校 (青森県) → 私立八戸工業大学第一高校 (青森県) → 朝日大学
- ③ 一般社団法人 競輪選手会 青森支部
- ④ 男子チームスプリント



松田 祥位 (まつだ しょうい) 男
MATSUDA Shoi/M

- ① 1999/9/13(24)
- ② 関市立旭ヶ丘中学校 (岐阜県) → 私立岐阜第一高校 (岐阜県)
- ③ チームブリヂストンサイクリング
- ④ 男子チームパシュート



中野 慎詞 (なかの しんじ) 男
NAKANO Shinji/M

- ① 1999/6/8(24)
- ② 花巻市立石鳥谷中学校 (岩手県) → 岩手県立紫波総合高校 (岩手県) → 早稲田大学
- ③ 一般社団法人 競輪選手会 岩手支部
- ④ 男子スプリント、男子ケイリン



兒島 直樹 (こじま なおき) 男
KOJIMA Naoki/M

- ① 2000/11/1(22)
- ② みやま市立東山中学校 (福岡県) → 私立祐誠高校 (福岡県) → 日本大学 (4年)
- ③ チームブリヂストンサイクリング
- ④ 男子チームパシュート



太田 海也 (おたか いや) 男
OTA Kaiya/M

- ① 1999/7/27(24)
- ② 岡山市立中山中学校 (岡山県) → 岡山県立備前緑陽高校 (岡山県)
- ③ 一般社団法人 競輪選手会 岡山支部
- ④ 男子スプリント、男子チームスプリント、男子ケイリン



太田 りゆ (おたか りゆ) 女
OHTA Riyu/F

- ① 1994/8/17(29)
- ② 上尾市立上平中学校 (埼玉県) → 私立伊奈学園総合高校 (埼玉県)
- ③ 一般社団法人 競輪選手会 埼玉支部
- ④ 女子スプリント、女子チームスプリント、女子ケイリン



窪木 一茂 (くぼき かずしげ) 男
KUBOKI Kazushige/M

- ① 1989/6/6(34)
- ② 古殿町立古殿中学校 (福島県) → 私立学校法人石川高校 (福島県) → 日本大学
- ③ チームブリヂストンサイクリング
- ④ 男子チームパシュート、男子マディソン



佐藤 水菜 (さとう みな) 女
SATO Mina/F

- ① 1998/12/7(24)
- ② 茅ヶ崎市立鶴が台中学校 (神奈川県) → 神奈川県立茅ヶ崎高校 (神奈川県)
- ③ 一般社団法人 競輪選手会 神奈川支部
- ④ 女子スプリント、女子チームスプリント、女子ケイリン



梶原 悠未 (かじはら ゆうみ) 女
KAJIHARA Yumi/F

- ① 1997/4/10(26)
- ② 和光市立第三中学校 (埼玉県) → 国立筑波大学附属坂戸高校 (埼玉県) → 筑波大学 → 筑波大学大学院 (1年)
- ③ 筑波大学大学院
- ④ 女子オムニアム、女子チームパシュート、女子マディソン



コーチ Team Official
GISIGER Daniel (ぎじがー だにえる) 男
GISIGER Daniel/M

- ③ 公益財団法人 日本自転車競技連盟



内野 艶和 (うちの つやか) 女
UCHINO Tsuyaka/F

- ① 2002/1/13(21)
- ② 宇美町立宇美中学校 (福岡県) → 私立祐誠高校 (福岡県)
- ③ チーム楽天 K ドリームス / JPCU 福岡
- ④ 女子チームパシュート、女子マディソン



トレーナー Team Official
中山 真臣 (なかやま まさおみ) 男
NAKAYMA Masaomi/M

- ③ High Performance Center of Japan Cycling



池田 瑞紀 (いけだ みずき) 女
IKEDA Mizuki/F

- ① 2004/8/6(19)
- ② 大野城市立大野中学校 (福岡県) → 私立祐誠高校 (福岡県)
- ③ 私立祐誠高校
- ④ 女子チームパシュート



トレーナー Team Official
井上 純爾 (いのうえ じゅんじ) 男
INOUE Junji/M

- ③ High Performance Center of Japan Cycling



垣田 真穂 (かきた まほ) 女
KAKITA Maho/F

- ① 2004/12/14(18)
- ② 北九州市立立六生中学校 (福岡県) → 私立松山学院高校 (愛媛県)
- ③ 私立松山学院高校
- ④ トラック：女子チームパシュート、ロード：女子個人ロードレース



技術スタッフ Team Official
早川 裕紀 (はやかわ ゆうき) 男
HAYAKAWA Yuki/M

- ③ チームプリヂェストンサイクリング

自転車 / トラック
Cycling Track

監督・コーチ等
Team Officials



コーチ Team Official
NIBLETT Jason (にぶれっと じえいそん) 男
NIBLETT Jason/M

- ③ 公益財団法人 JKA



総務 Team Official
VIGIER Vincent (ういじえ づいんせんと) 男
VIGIER Vincent/M

- ③ High Performance Center of Japan Cycling



自転車／ロード

Cycling Road

| 男子選手 2名 | 女子選手 1名 | 役員 2名 | 合計 5名

自転車／ロード Cycling Road

選手 Athletes



新城 幸也 (あらしろ ゆきや) 男
ARASHIRO Yukiya/M

- ① 1984/9/22(39)
- ② 石垣市立石垣第二中学校 (沖縄県) → 沖縄県立八重山高校 (沖縄県)
- ③ TEAM BAHRAIN McLAREN
- ④ 男子個人ロードレース



トレーナー Team Official
穴田 悠吾 (あなだ ゆうご) 男
ANADA Yugo/M

- ③ エンネスポーツマッサージ治療院



小石 祐馬 (こいし ゆうま) 男
KOISHI Yuma/M

- ① 1993/9/15(30)
- ② Hyde middle school (アメリカ合衆国) → 私立同志社国際高校 (京都府)
- ③ JCL TEAM UKYO
- ④ 男子個人ロードタイムトライアル、男子個人ロードレース



技術スタッフ Team Official
斉藤 健吾 (さいとう けんご) 男
SAITO Kengo/M

- ③ タカムラ製作所



與那嶺 恵理 (よなみね えり) 女
YONAMINE Eri/F

- ① 1991/4/25(32)
- ② 私立神戸女学院中学部 (兵庫県) → 私立神戸女学院高等学部 (兵庫県) → 筑波大学
- ③ OANDA JAPAN
- ④ 女子個人ロードタイムトライアル、女子個人ロードレース



自転車／マウンテンバイク

Cycling MTB

| 男子選手 1名 | 女子選手 1名 | 役員 2名 | 合計 4名

自転車／マウンテンバイク Cycling MTB

選手 Athletes



沢田 時 (さわだ とき) 男
SAWADA Toki/M

- ① 1994/1/12(29)
- ② 野洲市立野洲中学校 (滋賀県) → 滋賀県立草津東高校 (滋賀県)
- ③ 宇都宮ブリッツェン
- ④ 男子クロスカンントリー

Cycling MTB



小林 あかり (こばやし あかり) 女
KOBAYASHI Akari/F

- ① 2001/4/10(22)
- ② 安曇野市立穂高東中学校 (長野県) → 長野県松本
織ヶ崎高校 (長野県) → 信州大学 (3年)
- ③ 弱虫ペダルサイクリングチーム
- ④ 女子クロスカントリー



技術スタッフ Team Official
白井 三善 (しらい みつよし) 男
SHIRAI Mitsuyoshi/M

- ③ Global bike
- ⑥ 自転車競技コーチ 3

自転車 / マウンテンバイク
Cycling MTB

監督・コーチ等
Team Officials



技術スタッフ Team Official
橋本 直 (はしもと ただし) 男
HASHIMOTO Tadashi/M

- ③ High Performance Center of Japan Cycling
- ⑥ 自転車競技コーチ 3



自転車 / BMX

Cycling BMX Racing

| 男子選手 1 名 | 女子選手 1 名 | 役員 2 名 | 合計 4 名

自転車 / BMX
Cycling BMX Racing

選手 Athletes

自転車 / BMX
Cycling BMX Racing

監督・コーチ等
Team Officials



中井 飛馬 (なかい あすま) 男
NAKAI Asuma/M

- ① 2000/6/24(23)
- ② 上越市立城北中学校 (新潟県) → 私立日本体育大
学荏原高校 (東京都) → 日本体育大学 (4年)
- ③ 日本体育大学
- ④ 男子クロスレースレーシング



チームリーダー Team Official
三瓶 将廣 (さんぺい まさひろ) 男
SAMPEI Masahiro/M

- ③ 公益財団法人 日本自転車競技連盟



畠山 紗英 (はたけやま さえ) 女
HATAKEYAMA Sae/F

- ① 1999/6/7(24)
- ② 寒川町立旭が丘中学校 (神奈川県) → 私立白鷗女
子高校 (神奈川県) → 日本体育大学 (4年)
- ③ 日本体育大学
- ④ 女子クロスレースレーシング



コーチ Team Official
古幡 陵介 (ふるはた りょうすけ) 男
FURUHATA Ryosuke/M

- ③
- ⑤ JOC-NCA 修了者
- ⑥ 自転車競技コーチ 3



ソフトテニス

| 男子選手 5 名 | 女子選手 5 名 | 役員 3 名 | 合計 13 名

ソフトテニス Soft Tennis

選手 Athletes



廣岡 宙 (ひろおか そら) 男
HIROOKA Sora/M

- ① 1999/6/2(24)
- ② 私立上宮中学校 (大阪府) → 私立上宮高校 (大阪府)
- ③ NTT 西日本
- ④ 男子団体



船水 颯人 (ふねみず はやと) 男
FUNEMIZU Hayato/M

- ① 1997/1/24(26)
- ② 黒石市立黒石中学校 (青森県) → 私立東北高校 (宮城県) → 早稲田大学
- ③ 稲門クラブ
- ④ 男子シングルス、男子団体



上松 俊貴 (うえまつ としき) 男
UEMATSU Toshiki/M

- ① 1998/6/11(25)
- ② 私立岡山理科大学附属中学校 (岡山県) → 私立岡山理科大学附属高校 (岡山県) → 早稲田大学
- ③ NTT 西日本
- ④ 男子シングルス、男子団体、ミックスダブルス



内本 隆文 (うちもと たかふみ) 男
UCHIMOTO Takafumi/M

- ① 1998/2/19(25)
- ② 私立上宮中学校 (大阪府) → 私立上宮高校 (大阪府) → 早稲田大学
- ③ NTT 西日本
- ④ 男子団体



内田 理久 (うちだ りく) 男
UCHIDA Riku/M

- ① 1998/5/25(25)
- ② 浜田市立第一中学校 (島根県) → 私立三重高校 (三重県) → 早稲田大学
- ③ NTT 西日本
- ④ 男子団体、ミックスダブルス



高橋 乃綾 (たかはし のあ) 女
TAKAHASHI Noa/F

- ① 1996/12/15(26)
- ② 奥州市立胆沢区南都田中学校 (岩手県) → 私立札幌龍谷学園高校 (北海道)
- ③ どんぐり北広島
- ④ 女子シングルス、女子団体、ミックスダブルス



志牟田 智美 (しむた ともみ) 女
SHIMUTA Tomomi/F

- ① 1996/3/17(27)
- ② 私立広畑中学校 (兵庫県) → 兵庫県立姫路商業高校 (兵庫県) → 神戸松蔭女子学院大学
- ③ 東芝デバイス&ストレージ株式会社
- ④ 女子団体、ミックスダブルス



尾上 胡桃 (おのうえ くるみ) 女
ONOUE Kurumi/F

- ① 1996/10/19(26)
- ② 私立鈴峯女子中学校 (広島県) → 私立鈴峯女子高校 (広島県) → 日本体育大学 → 日本体育大学大学院
- ③ 日本体育大学
- ④ 女子シングルス、女子団体



渡邊 絵美菜 (わたなべ えみな) 女
WATANABE Emina/F

- ① 1995/8/24(28)
- ② 館林市立第四中学校 (群馬県) → 私立高崎健康福祉大学高崎高校 (群馬県) → 早稲田大学
- ③ ヨネックス株式会社
- ④ 女子団体



久保 晴華 (くぼ はるか) 女
KUBO Haruka/F

- ① 1999/11/9(23)
- ② 神戸市立大池中学校 (兵庫県) → 私立三重高校 (三重県) → 日本体育大学
- ③ ナガセケンコー株式会社
- ④ 女子団体

ソフトテニス
Soft Tennis

監督・コーチ等
Team Officials



チームリーダー Team Official

佐藤 健司 (さとう けんじ) 男

SATO Kenji/M

③公益財団法人日本ソフトテニス連盟

⑥ソフトテニスコーチ 1



監督 Team Official

中堀 成生 (なかほり しげお) 男

NAKAHORI Shigeo/M

③NTT ビジネスソリューションズ株式会社

⑥ソフトテニスコーチ 3



監督 Team Official

佐藤 英宣 (さとう ひでのぶ) 男

SATO Hidenobu/M

③トヨタ自動車株式会社

⑥ソフトテニスコーチ 1



卓球

| 男子選手 5 名 | 女子選手 5 名 | 役員 4 名 | 合計 14 名

卓球 Table Tennis

選手 Athletes



張本 智和 (はりもとともかず) 男
HARIMOTO Tomokazu/M

- ① 2003/6/27(20)
- ② 北区立稲付中学校 (東京都) → 私立日本大学高校 (神奈川県) → 早稲田大学 (2年)
- ③ 智和企画 / 早稲田大学
- ④ 男子シングルス、男子団体、混合ダブルス



早田 ひな (はやたひな) 女
HAYATA Hina/F

- ① 2000/7/7(23)
- ② 中間市立中間東中学校 (福岡県) → 私立希望が丘高校 (福岡県)
- ③ 日本生命保険相互会社
- ④ 女子シングルス、女子団体、混合ダブルス



平野 美宇 (みらのみう) 女
HIRANO Miu/F

- ① 2000/4/14(23)
- ② 北区立稲付中学校 (東京都) → 私立大原学園高校 (東京都)
- ③ 木下グループ
- ④ 女子シングルス、女子ダブルス、女子団体



戸上 隼輔 (とがみしゅんすけ) 男
TOGAMI Shunsuke/M

- ① 2001/8/24(22)
- ② 津市立橋南中学校 (三重県) → 私立野田学園高校 (山口県) → 明治大学 (4年)
- ③ 明治大学
- ④ 男子ダブルス、男子団体、混合ダブルス



木原 美悠 (きはらみゆう) 女
KIHARA Miyuu/F

- ① 2004/8/3(19)
- ② 北区立稲付中学校 (東京都) → 私立星槎国際高校 (埼玉県)
- ③ 木下グループ
- ④ 女子ダブルス、女子団体、混合ダブルス



及川 瑞基 (おいかわみずき) 男
OIKAWA Mizuki/M

- ① 1997/6/26(26)
- ② 私立青森山田中学校 (青森県) → 私立青森山田高校 (青森県) → 専修大学
- ③ 木下グループ
- ④ 男子ダブルス、男子団体



長崎 美柚 (ながさきみゆう) 女
NAGASAKI Miyuu/F

- ① 2002/6/15(21)
- ② 北区立稲付中学校 (東京都) → 私立大原学園高校 (東京都)
- ③ 木下グループ
- ④ 女子ダブルス、女子団体



吉村 真晴 (よしむらまはる) 男
YOSHIMURA Maharu/M

- ① 1993/8/3(30)
- ② 私立秀光中等教育学校 (宮城県) → 私立野田学園高校 (山口県) → 愛知工業大学
- ③ TEAM MAHARU
- ④ 男子シングルス、男子ダブルス、男子団体



張本 美和 (はりもとみわ) 女
HARIMOTO Miwa/F

- ① 2008/6/16(15)
- ② 川崎市立川中島中学校 (神奈川県) (3年)
- ③ 川崎市立川中島中学校 / 木下アカデミー
- ④ 女子ダブルス、女子団体



松下 大星 (まつしたたいせい) 男
MATSUSHITA Taisei/M

- ① 1996/8/5(27)
- ② 私立愛知工業大学附属中学校 (愛知県) → 私立愛知工業大学名電高校 (愛知県) → 愛知工業大学
- ③ クローバー 歯科カスピズ
- ④ 男子ダブルス、男子団体

卓球
Table Tennis

監督・コーチ等
Team Officials



監督 Team Official

田勢 邦史 (たせい くにひと) 男

TASEI Kunihito/M

- ③公益財団法人日本卓球協会
- ⑤JOC-NCA 修了者
- ⑥卓球コーチ 3



監督 Team Official

渡辺 武弘 (わたなべ たけひろ) 男

WATANABE Takehiro/M

- ③ 中部大学
- ⑤JOC-NCA 修了者
- ⑥卓球コーチ 3



コーチ Team Official

日高 達也 (ひだか たつや) 男

HIDAKA Tatsuya/M

- ③公益財団法人日本卓球協会
- ⑤JOC-NCA 修了者
- ⑥卓球コーチ 3



トレーナー Team Official

大山 薫 (おおやま かおる) 女

OYAMA Kaoru/F

- ③株式会社ケッツトレーナー



馬術

| 男子選手 8 名 | 女子選手 3 名 | 役員 10 名 | 合計 21 名

馬術 Equestrian

選手 Athletes



川合 正育 (かわい まいく) 男
KAWAI Mike/M

- ① 1998/6/18(25)
- ② 私立帝塚山学院泉ヶ丘中学校 (大阪府) → 私立浪速高校 (大阪府)
- ③ 株式会社日本電気保安協会馬術部
- ④ 障害馬術個人、障害馬術団体



腰高 知己 (こしだか ともぎ) 男
KOSHIDAKA Tomoki/M

- ① 1996/10/2(26)
- ② 前橋市立第三中学校 (群馬県) → 私立学芸館高校 (群馬県) → 中部大学
- ③ 相生乗馬クラブ
- ④ 障害馬術個人、障害馬術団体



杉谷 泰造 (すぎたに たいぞう) 男
SUGITANI Taizo/M

- ① 1976/6/27(47)
- ② カナディアンアカデミー (兵庫県) → カナディアンアカデミー (兵庫県)
- ③ 杉谷乗馬クラブ
- ④ 障害馬術個人、障害馬術団体



黒田 龍之介 (くろだ りゅうのすけ) 男
KURODA Ryunosuke/M

- ① 1992/6/6(31)
- ② 私立甲南中学校 (兵庫県) → 私立甲南高校 (兵庫県)
- ③ 西宮甲山乗馬クラブ
- ④ 馬場馬術個人、馬場馬術団体



楠本 將斗 (くすもと しょうと) 男
KUSUMOTO Shoto/M

- ① 2000/12/11(22)
- ② 倉敷市立南中学校 (岡山県) → 奈良県立山辺高校 (奈良県) → 日本大学 (4年)
- ③ ラクエドドラゴンホースパーク
- ④ 総合馬術個人、総合馬術団体



中島 悠介 (なかじま ゆうすけ) 男
NAKAJIMA Yusuke/M

- ① 1984/5/9(39)
- ② 筑西市立明野中学校 (茨城県) → 茨城県立真壁高校 (茨城県) → 日本大学
- ③ 乗馬クラブエトワール
- ④ 総合馬術個人、総合馬術団体



平永 健太 (ひらなが けんた) 男
HIRANAGA Kenta/M

- ① 1988/7/31(35)
- ② 四條畷市立四條畷南中学校 (大阪府) → 熊本県立南稜高校 (熊本県)
- ③ 株式会社乗馬クラブクレイン
- ④ 総合馬術個人、総合馬術団体



吉澤 和紘 (よしざわ かずひろ) 男
YOSHIZAWA Kazuhiro/M

- ① 1985/8/21(38)
- ② 神戸市立長峰中学校 (兵庫県) → 兵庫県立西宮香風高校 (兵庫県) → 専修大学
- ③ 日本中央競馬会
- ④ 総合馬術個人、総合馬術団体



板倉 祐子 (いたくら ゆうこ) 女
ITAKURA Yuko/F

- ① 1971/11/26(51)
- ② Mammoth Junior High (California) → Mammoth High School (California) → University of California, Irvine
- ④ 障害馬術個人、障害馬術団体



黒木 茜 (くろき あかね) 女
KUROKI Akane/F

- ① 1978/8/13(45)
- ② 加古川市立浜の宮中学校 (兵庫県) → 兵庫県立東播磨高校 (兵庫県) → 神戸総合医療専門学校
- ③ 公益社団法人神戸乗馬倶楽部
- ④ 馬場馬術個人、馬場馬術団体



高田 茉莉亜 (たかだ まりあ) 女
TAKADA Maria/F

- ① 1994/8/21(29)
- ② 私立慶應義塾中等部 (東京都) → 私立慶應義塾女子高校 (東京都) → 慶應義塾大学
- ③ アイリッシュアラン乗馬学校
- ④ 馬場馬術個人、馬場馬術団体

馬術
Equestrian

監督・コーチ等
Team Officials



監督 Team Official
中野 善弘 (なかの よしひろ) 男
NAKANO Yoshihiro/M
③ 株式会社乗馬クラブクレイン
⑥ 馬術コーチ 3



コーチ Team Official
根岸 淳 (ねぎし あつし) 男
NEGISHI Atsushi/M
③ 株式会社乗馬クラブクレイン



獣医 Veterinarian
古川 雅樹 (ふるかわ まさき) 男
FURUKAWA Masaki/M
③ 株式会社乗馬クラブクレイン



監督 Team Official
古岡 美奈子 (ふるおか みなこ) 女
FURUOKA Minako/F
③ 株式会社フルハウス



獣医 Veterinarian
LYNCH NICOLA (りんちにこら) 女
LYNCH Nicola/F



監督 Team Official
細野 茂之 (ほその しげゆき) 男
HOSONO Shigeyuki/M
③ 有限会社八王子乗馬倶楽部
⑤ JOC-NCA 修了者
⑥ 馬術コーチ 3



総務 Team Official
青山 辰美 (あおやま たつみ) 男
AOYAMA Tatsumi/M
③ 公益社団法人日本馬術連盟



コーチ Team Official
EHRENS ROBERTUS MARIUS MARTINUS
(えーれんするぶ) 男
EHRENS Robertus Marius Martinus/M
③ Stal Ehrens



総務 Team Official
松井 穂波 (まつい ほなみ) 女
MATSUI Honami/F
③ 公益社団法人日本馬術連盟



コーチ Team Official
WITHAGES-DIELTJENS MARIETTE
(ういたーげす でいーるていえんすまりえった) 女
WITHAGES-DIELTJENS Mariette/F
③ MD EQUI CONSULT vzw
⑤ JOC-NCA 修了者



馬術・グルーム

| 合計 11 名 ※編成数には含まない

Equestrian Grooms



グルーム Groom
荒木 美緒 (あらかみ みお) 女
ARAKI Mio/F
③ 日本大学



グルーム Groom
渡邊 瑞生 (わたなべ みずき) 女
WATANABE Mizuki/F
③ 株式会社兼馬クラブクレイン



グルーム Groom
ALLOUI MOHAMED CHERIF
(あーい もはめど しえりふ) 男
③ FREE TOWN JP BV



グルーム Groom
安藤 潤 (あんどう じゅん) 男
ANDOH Jun/M
③ 日本中央競馬会



グルーム Groom
KERVAREC JULIE MARIE
(けーばれっく じゅり まり) 女
③ Les Ecuries du Grand veneur

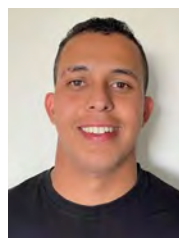

グルーム Groom
Almeida da Silva Marco Antonio
(あるめいだだしるばまるこあんとにお) 男
③ Self Employed

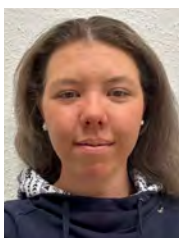

グルーム Groom
DOUGALL BROOKE SHANNAE
(だぐおーる ぶるっく) 女
③ TS Showjumping GmbH

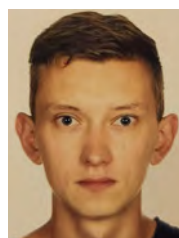

グルーム Groom
MARKEVICIUS TOMAS (まるけびちうすとます) 男



グルーム Groom
MURANYI SZABINA (むらんい ざびーな) 女
③ ACADEMY BARTELS



グルーム Groom
VAN LAAK Norbert (ふあん・らーくのーべると) 男



グルーム Groom
細川 由妃 (ほそかわ ゆき) 女
HOSOKAWA Yuki/F
③ 細川農場



フェンシング

| 男子選手 12名 | 女子選手 12名 | 役員 9名 | 合計 33名

Fencing

フェンシング
Fencing

選手 Athletes

敷根 崇裕 (しきね たかひろ) 男
SHIKINE Takahiro/M

- ① 1997/12/7(25)
- ② 台東区立駒形中学校 (東京都) → 私立東亜学園高校 (東京都) → 法政大学
- ③ NEXUS FENCING CLUB
- ④ 男子フルーレ個人、男子フルーレ団体

松山 恭助 (まつやま きょうすけ) 男
MATSUYAMA Kyosuke/M

- ① 1996/12/19(26)
- ② 台東区立駒形中学校 (東京都) → 私立東亜学園高校 (東京都) → 早稲田大学
- ③ 株式会社 JTB
- ④ 男子フルーレ個人、男子フルーレ団体

飯村 一輝 (いむら かずき) 男
IIMURA Kazuki/M

- ① 2003/12/27(19)
- ② 私立龍谷大学付属平安中学校 (京都府) → 私立龍谷大学付属平安高校 (京都府) → 慶應義塾大学 (2年)
- ③ 慶應義塾大学
- ④ 男子フルーレ団体

鈴村 健太 (すずむら けんた) 男
SUZUMURA Kenta/M

- ① 1998/9/15(25)
- ② 岐阜市立加納中学校 (岐阜県) → 岐阜県立大垣南高校 (岐阜県) → 法政大学
- ③ 株式会社大垣ケーブルテレビ
- ④ 男子フルーレ団体

加納 虹輝 (かのう こうき) 男
KANO Koki/M

- ① 1997/12/19(25)
- ② あま市立美和中学校 (愛知県) → 山口県立岩国工業高校 (山口県) → 早稲田大学
- ③ 日本航空株式会社
- ④ 男子エペ個人、男子エペ団体

古俣 聖 (こまた あきら) 男
KOMATA Akira/M

- ① 1998/1/31(25)
- ② 新潟市立内野中学校 (新潟県) → 私立新潟第一高校 (新潟県) → 中央大学
- ③ 株式会社本間組
- ④ 男子エペ個人、男子エペ団体

山田 優 (やまだ まさる) 男
YAMADA Masaru/M

- ① 1994/6/14(29)
- ② 鳥羽市立鳥羽東中学校 (三重県) → 三重県立鳥羽高校 (三重県) → 日本大学
- ③ 株式会社山一商事
- ④ 男子エペ団体

松本 龍 (まつもと りゅう) 男
MATSUMOTO Ryu/M

- ① 2002/6/7(21)
- ② 北区立稲付中学校 (東京都) → 東京都立王子総合高校 (東京都) → 日本大学 (3年)
- ③ 日本大学
- ④ 男子エペ団体

吉田 健人 (よしだ けんと) 男
YOSHIDA Kento/M

- ① 1992/12/10(30)
- ② 小金井市立小金井第一中学校 (東京都) → 私立東亜学園高校 (東京都) → 法政大学
- ③ 警視庁
- ④ 男子サーブル個人、男子サーブル団体

ストリーツ 海飛 (すとリーつかいと) 男
STREETS Kaito/M

- ① 1994/6/6(29)
- ② Clifford Elementary School (Redwood City) → Sequoia High School (Redwood City) → ペンシルバニア州立大学
- ③ コアスタッフ株式会社
- ④ 男子サーブル個人、男子サーブル団体

小久保 真旺 (こくぼ まお) 男
KOKUBO Mao/M

- ① 2003/1/8(20)
- ② 私立皇學館中学校 (三重県) → 私立星槎学園高校 (埼玉県) → 法政大学 (3年)
- ③ 法政大学
- ④ 男子サーブル団体



坪 颯登 (つぼはやと) 男
TSUBO Hayato/M

- ① 2003/5/21(20)
- ② 北区立稲付中学校 (東京都) → 私立帝京高校 (東京都) → 日本体育大学 (2年)
- ③ 日本体育大学
- ④ 男子サーブル団体



吉村 美穂 (よしむらみほ) 女
YOSHIMURA Miho/F

- ① 1997/10/14(25)
- ② 私立立命館守山中学校 (滋賀県) → 私立立命館守山高校 (滋賀県) → 同志社大学
- ③ 株式会社アイヴァン
- ④ 女子エベ個人、女子エベ団体



東 晟良 (あずませら) 女
AZUMA Sera/F

- ① 1999/8/20(24)
- ② 和歌山市立紀之川中学校 (和歌山県) → 和歌山県立和歌山北高校 (和歌山県) → 日本体育大学
- ③ 株式会社 PEAKS
- ④ 女子フルーレ個人、女子フルーレ団体



馬場 晴菜 (ばばはるな) 女
BABA Haruna/F

- ① 1997/12/9(25)
- ② 秋田町立池田中学校 (岐阜県) → 岐阜県立大垣南高校 (岐阜県) → 日本大学
- ③ 天野エンザイム株式会社
- ④ 女子エベ団体



上野 優佳 (うえの ゆうか) 女
UENO Yuka/F

- ① 2001/11/28(21)
- ② 別府市立山の手中学校 (大分県) → 私立星槎国際高校 (埼玉県) → 中央大学 (4年)
- ③ 中央大学
- ④ 女子フルーレ個人、女子フルーレ団体



齋藤 華南 (さいとう はな) 女
SAITO Hana/F

- ① 2002/9/12(21)
- ② 秋田市立城東中学校 (秋田県) → 秋田市立秋田商業高校 (秋田県) → 専修大学 (3年)
- ③ 専修大学
- ④ 女子エベ団体



宮脇 花繪 (みやわきかりん) 女
MIYAWAKI Karin/F

- ① 1997/2/4(26)
- ② 私立東洋英和女学院中学部 (東京都) → 私立慶應義塾女子高校 (東京都) → 慶應義塾大学
- ③ 三菱電機株式会社
- ④ 女子フルーレ団体



★旗手
江村 美咲 (えむらみさき) 女
EMURA Misaki/F

- ① 1998/11/20(24)
- ② 板橋区立志村第二中学校 (東京都) → 私立大原学園高校 (東京都) → 中央大学
- ③ 株式会社立飛ホールディングス
- ④ 女子サーブル個人、女子サーブル団体



菊池 小巻 (きくちこまき) 女
KIKUCHI Komaki/F

- ① 1997/2/22(26)
- ② 熊本市立西山中学校 (熊本県) → 熊本県立翔陽高校 (熊本県) → 専修大学
- ③ セガサミーホールディングス株式会社
- ④ 女子フルーレ団体



福島 史帆実 (ふくしましほみ) 女
FUKUSHIMA Shihomi/F

- ① 1995/6/19(28)
- ② 宗像市立城山中学校 (福岡県) → 福岡県立福岡魁誠高校 (福岡県) → 法政大学
- ③ 株式会社セブテーニ・ホールディングス
- ④ 女子サーブル個人、女子サーブル団体



佐藤 希望 (さとうのぞみ) 女
SATO Nozomi/F

- ① 1986/7/3(37)
- ② 越前市武生第三中学校 (福井県) → 福井県立武生商業高校 (福井県) → 日本体育大学
- ③ 株式会社大垣共立銀行
- ④ 女子エベ個人、女子エベ団体



尾崎 世梨 (おざきせり) 女
OZAKI Seri/F

- ① 2002/9/22(21)
- ② 私立札幌大谷中学校 (北海道) → 鹿児島県立鹿児島南高校 (鹿児島県) → 法政大学 (3年)
- ③ 法政大学
- ④ 女子サーブル団体



小林 かなえ (こばやし かなえ) 女
KOBAYASHI Kanae/F

- ① 1997/7/1(26)
- ② 聖籠町立聖籠中学校 (新潟県) →新潟県立新潟商業高校 (新潟県) →東京女子体育大学
- ③ 公益財団法人三重県スポーツ協会
- ④ 女子サーブル団体



コーチ Team Official
GORBACHUK OLEKSANDR (ごるばちゆくおれくさんどる) 男
GORBACHUK Oleksandr/M

- ③ 公益社団法人日本フェンシング協会

フェンシング
 Fencing

監督・コーチ等
 Team Officials



コーチ Team Official
西垣 仁志 (にしがき ひとし) 男
NISHIGAKI Hitoshi/M

- ③ 公益社団法人日本フェンシング協会
- ⑤ JOC-NCA 修了者
- ⑥ フェンシングコーチ 1



監督 Team Official
青木 雄介 (あおき ゆうすけ) 男
AOKI Yusuke/M

- ③ 公益社団法人日本フェンシング協会
- ⑤ JOC-NCA 修了者



コーチ Team Official
GUTH Jérôme Jean (ぐーすじえろーむじゃん) 男
GUTH Jérôme Jean/M

- ③ 公益社団法人日本フェンシング協会



コーチ Team Official
BOIDIN FRANCK GILBERT MAURICE
 (ぼあだん ふうらんくじるべーる もーりす) 男
BOIDIN Franck Gilbert Maurice/M

- ③ 公益社団法人日本フェンシング協会



コーチ Team Official
古川 信清 (ふるかわのぶきよ) 男
FURUKAWA Nobukiyo/M

- ③ 公益社団法人日本フェンシング協会
- ⑤ JOC-NCA 修了者
- ⑥ フェンシングコーチ 3



コーチ Team Official
LE PECHOUX ERWANN LUCIEN EDOUARD
 (るべしゅえーるわんるしあんえどーあーる) 男
LE PECHEOUX Erwann Lucien Edouard/M

- ③ 公益社団法人日本フェンシング協会



トレーナー Team Official
八木澤 章太 (やぎさわしょうた) 男
YAGISAWA Shota/M

- ③ 公益社団法人日本フェンシング協会



コーチ Team Official
菅原 智恵子 (すがわら ちえこ) 女
SUGAWARA Chieko/F

- ③ 公益社団法人日本フェンシング協会
- ⑤ JOC-NCA 修了者



柔道

| 男子選手 8 名 | 女子選手 9 名 | 役員 9 名 | 合計 26 名

柔道 Judo

選手 Athletes



太田 彪雅 (おたひょうが) 男
OTA Hyoga/M

- ① 1997/12/9(25)
- ② 足利市立第一中学校 (栃木県) →私立白鷗大学足利高校 (栃木県) →東海大学
- ③ 旭化成株式会社
- ④ 男子 100kg 超級、混合団体



ウルフ アロン (うるふあろん) 男
WOLF Aaron Phillip/M

- ① 1996/2/25(27)
- ② 文京区立第一中学校 (東京都) →東海大学付属浦安高校 (千葉県) →東海大学→東海大学大学院
- ③ パーク 2 4 株式会社
- ④ 男子 100kg 級、混合団体



田嶋 剛希 (たじまごうき) 男
TAJIMA Goki/M

- ① 1997/7/27(26)
- ② 私立国士館中学校 (東京都) →私立国士館高校 (東京都) →筑波大学
- ③ パーク 2 4 株式会社
- ④ 男子 90kg 級、混合団体



老野 祐平 (おいのゆうへい) 男
OINO Yuhei/M

- ① 2001/6/6(22)
- ② 北九州市立白銀中学校 (福岡県) →私立長崎日本大学高校 (長崎県) →帝京平成大学 (4 年)
- ③ 帝京平成大学
- ④ 男子 81kg 級、混合団体



橋本 壮市 (はしもとそういち) 男
HASHIMOTO Soichi/M

- ① 1991/8/24(32)
- ② 私立東海大学付属相模中等部 (神奈川県) →私立東海大学付属相模高校 (神奈川県) →東海大学
- ③ パーク 2 4 株式会社
- ④ 男子 73kg 級、混合団体



田中 龍馬 (たなかりょうま) 男
TANAKA Ryoma/M

- ① 2001/12/28(21)
- ② 佐賀市立昭栄中学校 (佐賀県) →佐賀県立佐賀商業高校 (佐賀県) →筑波大学 (4 年)
- ③ 筑波大学
- ④ 男子 66kg 級、混合団体



近藤 隼斗 (こんどうはやと) 男
KONDO Hayato/M

- ① 2001/5/15(22)
- ② 有田町立有田中学校 (佐賀県) →佐賀県立佐賀工業高校 (佐賀県) →国士館大学 (4 年)
- ③ 国士館大学
- ④ 男子 60kg 級



大吉 賢 (おおよしけん) 男
OYOSHI Ken/M

- ① 1998/11/26(24)
- ② 筑西市立明野中学校 (茨城県) →私立日本体育大学荏原高校 (東京都) →日本体育大学
- ③ SBC 湘南美容クリニック
- ④ 混合団体



富田 若春 (とみたわかば) 女
TOMITA Wakaba/F

- ① 1997/4/9(26)
- ② 相模原市立相原中学校 (神奈川県) →私立埼玉栄高校 (埼玉県)
- ③ コマツ
- ④ 女子 78kg 超級、混合団体



高山 莉加 (たかやまりか) 女
TAKAYAMA Rika/F

- ① 1994/8/27(29)
- ② 都城市立沖水中学校 (宮崎県) →鹿児島県立鹿児島南高校 (鹿児島県)
- ③ 三井住友海上火災保険株式会社
- ④ 女子 78kg 級、混合団体



田中 志歩 (たなかしほ) 女
TANAKA Shihō/F

- ① 1998/6/29(25)
- ② 私立高川学園中学校 (山口県) →私立聖光高校 (山口県) →環太平洋大学
- ③ JR 東日本
- ④ 女子 70kg 級、混合団体



高市 未来 (たかいち みく) 女
TAKAICHI Miku/F

- ① 1994/4/7(29)
- ② 相模原市立相原中学校 (神奈川県) → 私立淑徳高校 (東京都)
- ③ コマツ
- ④ 女子 63kg 級、混合団体



玉置 桃 (たまおき もも) 女
TAMAOKI Momo/F

- ① 1994/9/16(29)
- ② 岩見沢市立広陵中学校 (北海道) → 私立藤村女子高校 (東京都)
- ③ 三井住友海上火災保険株式会社
- ④ 女子 57kg 級、混合団体



志々目 愛 (ししめ あい) 女
SHISHIME Ai/F

- ① 1994/1/25(29)
- ② 都城市立庄内中学校 (宮崎県) → 私立宮崎日本大学高校 (宮崎県) → 帝京大学
- ③ SBC 湘南美容クリニック
- ④ 女子 52kg 級、混合団体



角田 夏実 (つのだ なつみ) 女
TSUNODA Natsumi/F

- ① 1992/8/6(31)
- ② 八千代市立勝田台中学校 (千葉県) → 千葉県立八千代高校 (千葉県) → 東京学芸大学
- ③ SBC 湘南美容クリニック
- ④ 女子 48kg 級



高橋 瑠璃 (たかはし るり) 女
TAKAHASHI Ruri/F

- ① 2000/7/13(23)
- ② 私立帝京中学校 (東京都) → 私立帝京高校 (東京都) → 山梨学院大学
- ③ SBC 湘南美容クリニック
- ④ 混合団体



桑形 萌花 (くわがた もか) 女
KUWAGATA Moka/F

- ① 2002/10/10(20)
- ② 私立夙川学院中学校 (兵庫県) → 私立夙川高校 (兵庫県)
- ③ 三井住友海上火災保険株式会社
- ④ 混合団体

柔道
Judo

監督・コーチ等
Team Officials



監督 Team Official
鈴木 桂治 (すずき けいじ) 男
SUZUKI Keiji/M

- ③ 国士舘大学
- ⑤ JOC-NCA 修了者



監督 Team Official
増地 克之 (ますち かつゆき) 男
MASUCHI Katsuyuki/M

- ③ 筑波大学
- ⑤ JOC-NCA 修了者
- ⑥ 柔道コーチ 1



コーチ Team Official
秋本 啓之 (あきもと ひろゆき) 男
AKIMOTO Hiroyuki/M

- ③ デジタル・スポーツ・ジャパン株式会社
- ⑤ JOC-NCA 修了者



コーチ Team Official
百瀬 優 (ももせ まさる) 男
MOMOSE Masaru/M

- ③ 旭化成株式会社



コーチ Team Official
平野 幸秀 (ひらの ゆきひで) 男
HIRANO Yukihide/M

- ③ 兵庫県警察
- ⑥ 柔道コーチ 1



コーチ Team Official
池田ひとみ (いけだひとみ) 女
IKEDA Hitomi/F

- ③ 自衛隊体育学校
- ⑥ 柔道コーチ 1



トレーナー Team Official
野元悠司 (のもと ゆうじ) 男
NOMOTO Yuji/M

- ③ 株式会社グローバルスポーツ医学研究所



トレーナー Team Official
江本祐一 (えもと ゆういち) 男
EMOTO Yuichi/M

- ③ 株式会社グローバルスポーツ医学研究所



総務 Team Official
田村昌大 (たむら まさひろ) 男
TAMURA Masahiro/M

- ③ 帝京科学大学
- ⑤ JOC-NCA 修了者



ソフトボール

| 女子選手 17 名 | 役員 7 名 | 合計 24 名

Softball

ソフトボール
Softball

選手 Athletes

上野 由岐子 (うえの ゆきこ) 女
UENO Yukiko/F

- ① 1982/7/22(41)
- ② 福岡市立柏原中学校 (福岡県) → 私立九州女子高校 (福岡県)
- ③ 株式会社ビックカメラ
- ④ 投手

切石 結女 (きりいし ゆめ) 女
KIRIISHI Yume/F

- ① 1999/12/12(23)
- ② 船橋市立船橋中学校 (千葉県) → 私立千葉経済大学附属高校 (千葉県)
- ③ トヨタ自動車株式会社
- ④ 捕手

石川 恭子 (いしかわ きょうこ) 女
ISHIKAWA Kyoko/F

- ① 1996/5/28(27)
- ② 葛飾区立奥戸中学校 (東京都) → 私立藤村女子高校 (東京都) → 園田学園女子大学
- ③ トヨタ自動車株式会社
- ④ 内野手

勝股 美咲 (かつまた みさき) 女
KATSUMATA Misaki/F

- ① 1999/10/12(23)
- ② 瑞浪市立稲津中学校 (岐阜県) → 私立多治見西高校 (岐阜県)
- ③ 株式会社ビックカメラ
- ④ 投手

川畑 瞳 (かわばた ひとみ) 女
KAWABATA Hitomi/F

- ① 1996/5/1(27)
- ② 私立神村学園中等部 (鹿児島県) → 私立神村学園高等部 (鹿児島県)
- ③ 株式会社デンソー
- ④ 内野手

後藤 希友 (ごとう みう) 女
GOTO Miu/F

- ① 2001/3/22(22)
- ② 名古屋市立日比野中学校 (愛知県) → 私立東海学園高校 (愛知県)
- ③ トヨタ自動車株式会社
- ④ 投手

工藤 環奈 (くどう かな) 女
KUDO Kanna/F

- ① 1999/4/3(24)
- ② 平川市立平賀東中学校 (青森県) → 私立花巻東高校 (岩手県)
- ③ 株式会社ビックカメラ
- ④ 内野手

三輪 さくら (みわ さくら) 女
MIWA Sakura/F

- ① 1998/10/1(24)
- ② 清須市立西枇杷島中学校 (愛知県) → 私立星城高校 (愛知県)
- ③ トヨタ自動車株式会社
- ④ 投手

坂本 結愛 (さかもと ゆい) 女
SAKAMOTO Yui/F

- ① 1996/4/22(27)
- ② 横浜市立橘中学校 (神奈川県) → 神奈川県立厚木商業高校 (神奈川県)
- ③ 株式会社日立製作所
- ④ 内野手

我妻 悠香 (あがつま はるか) 女
AGATSUMA Haruka/F

- ① 1994/12/18(28)
- ② 川口市立在家中学校 (埼玉県) → 私立星野高校 (埼玉県)
- ③ 株式会社ビックカメラ
- ④ 捕手

炭谷 遥香 (すみたに はるか) 女
SUMITANI Haruka/F

- ① 2000/8/2(23)
- ② 明石市立衣川中学校 (兵庫県) → 私立兵庫大学附属須磨ノ浦高校 (兵庫県)
- ③ 株式会社ビックカメラ
- ④ 内野手



内藤 実穂 (ないとうみのり) 女
NAITO Minori/F

- ① 1994/4/26(29)
- ② 岸和田市立岸城中学校 (大阪府) →私立佐賀女子短期大学付属佐賀女子高校 (佐賀県)
- ③ 株式会社ビックカメラ
- ④ 内野手



中溝 優生 (なかみぞ ゆい) 女
NAKAMIZO Yui/F

- ① 1998/10/29(24)
- ② 佐賀市立東与賀中学校 (佐賀県) →私立佐賀女子短期大学付属佐賀女子高校 (佐賀県)
- ③ 太陽誘電株式会社
- ④ 内野手



川村 莉沙 (かわむらりさ) 女
KAWAMURA Risa/F

- ① 2000/1/31(23)
- ② 岡山市立福浜中学校 (岡山県) →私立創志学園高校 (岡山県)
- ③ 株式会社デンソー
- ④ 外野手



塚本 蛍 (つかもと ほたる) 女
TSUKAMOTO Hotaru/F

- ① 1999/10/17(23)
- ② 神崎市立神埼中学校 (佐賀県) →私立佐賀女子短期大学付属佐賀女子高校 (佐賀県)
- ③ 本田技研工業株式会社
- ④ 外野手



中川 彩音 (なかがわあやね) 女
NAKAGAWA Ayane/F

- ① 1998/7/18(25)
- ② 岸和田市立久米田中学校 (大阪府) →私立金光藤蔭高校 (大阪府)
- ③ SGホールディングス株式会社
- ④ 外野手



原田 のどか (はらだのどか) 女
HARADA Nodoka/F

- ① 1991/8/9(32)
- ② 総社市立総社東中学校 (岡山県) →岡山県立岡山南高校 (岡山県)
- ③ トヨタ自動車株式会社
- ④ 外野手

ソフトボール
Softball

監督・コーチ等
Team Officials



監督 Team Official
宇津木 麗華 (うつぎれいか) 女
UTSUGI Reika/F

- ③ 株式会社ビックカメラ
- ⑤ JOC-NCA 修了者
- ⑥ ソフトボールコーチ 3



コーチ Team Official
山田 恵里 (やまだえり) 女
YAMADA Eri/F

- ③ 公益財団法人日本ソフトボール協会
- ⑥ ソフトボールコーチ 3



コーチ Team Official
山本 優 (やまもと ゆう) 女
YAMAMOTO Yu/F

- ③ 札幌 futures
- ⑥ ソフトボールコーチ 3



トレーナー Team Official
村上 純一 (むらかみじゅんいち) 男
MURAKAMI Junichi/M

- ③ ジェイワン



トレーナー Team Official
安部 容子 (あんべようこ) 女
AMBE Yoko/F

- ③ 有限会社ティムコーポレーション



技術スタッフ Team Official

大田 穂 (おおたみのり) 女

OTA Minori/F

③ 順天堂大学

⑥ ソフトボールコーチ3



総務 Team Official

柳川 直子 (やながわ なおこ) 女

YANAGAWA Naoko/F

③ 株式会社ビックカメラ



バドミントン

| 男子選手 10 名 | 女子選手 10 名 | 役員 9 名 | 合計 29 名

バドミントン Badminton

選手 Athletes



奈良岡 功大 (ならおか こうだい) 男
NARAOKA Kodai/M

- ① 2001/6/30(22)
- ② 青森市立浪岡中学校 (青森県) →青森県立浪岡高校 (青森県) →日本大学 (4年)
- ③ FWD グループホールディングスリミテッド
- ④ 男子シングルス、男子団体



小林 優吾 (こばやし ゆうご) 男
KOBAYASHI Yugo/M

- ① 1995/7/10(28)
- ② 富岡町立富岡第一中学校 (福島県) →福島県立富岡高校 (福島県)
- ③ トナミ運輸株式会社
- ④ 男子ダブルス、男子団体



古賀 輝 (こが あきら) 男
KOGA Akira/M

- ① 1994/3/8(29)
- ② 私立埼玉栄中学校 (埼玉県) →私立埼玉栄高校 (埼玉県) →早稲田大学
- ③ 東日本電信電話株式会社
- ④ 男子ダブルス、男子団体



西本 拳太 (にしもと けんた) 男
NISHIMOTO Kenta/M

- ① 1994/8/30(29)
- ② 伊勢市立小俣中学校 (三重県) →私立埼玉栄高校 (埼玉県) →中央大学
- ③ 株式会社ジェイテクト
- ④ 男子シングルス、男子団体



齋藤 太一 (さいとう たいち) 男
SAITO Taichi/M

- ① 1993/4/21(30)
- ② 富岡町立富岡第一中学校 (福島県) →福島県立富岡高校 (福島県) →早稲田大学
- ③ 東日本電信電話株式会社
- ④ 男子ダブルス、男子団体



常山 幹太 (つねやま かんた) 男
TSUNEYAMA Kanta/M

- ① 1996/6/21(27)
- ② 草津市立草津中学校 (滋賀県) →私立東大阪大学 柏原高校 (大阪府)
- ③ トナミ運輸株式会社
- ④ 男子団体



渡辺 勇大 (わたなべ ゆうた) 男
WATANABE Yuta/M

- ① 1997/6/13(26)
- ② 富岡町立富岡第一中学校・猪苗代町立猪苗代中学校 (福島県) →福島県立富岡高校 (福島県)
- ③ BIPROGY 株式会社
- ④ 混合ダブルス、男子団体



渡邊 航貴 (わたなべ こうき) 男
WATANABE Koki/M

- ① 1999/1/29(24)
- ② 私立埼玉栄中学校 (埼玉県) →私立埼玉栄高校 (埼玉県)
- ③ BIPROGY 株式会社
- ④ 男子団体



山下 恭平 (やました きょうへい) 男
YAMASHITA Kyohei/M

- ① 1998/10/12(24)
- ② 岡山市立福田中学校 (岡山県) →岡山県立水島工業高校 (岡山県) →日本体育大学
- ③ 東日本電信電話株式会社
- ④ 混合ダブルス、男子団体



保木 卓朗 (ほき たくろう) 男
HOKI Takuro/M

- ① 1995/8/14(28)
- ② 富岡町立富岡第一中学校 (福島県) →福島県立富岡高校 (福島県)
- ③ トナミ運輸株式会社
- ④ 男子ダブルス、男子団体



山口 茜 (やまぐち あかね) 女
YAMAGUCHI Akane/F

- ① 1997/6/6(26)
- ② 勝山市立勝山南部中学校 (福井県) →福井県立勝山高校 (福井県)
- ③ 株式会社再春館製薬所
- ④ 女子シングルス、女子団体



大堀 彩 (おおほり あや) 女
OHORI Aya/F

- ① 1996/10/2(26)
- ② 富岡町立富岡第一中学校 (福島県) → 福島県立富岡高校 (福島県)
- ③ トナミ運輸株式会社
- ④ 女子シングルス、女子団体



廣田 彩花 (ひろた さやか) 女
HIROTA Sayaka/F

- ① 1994/8/1(29)
- ② 和水町立菊水中学校 (熊本県) → 私立玉名女子高校 (熊本県)
- ③ 株式会社丸杉
- ④ 女子ダブルス、女子団体



川上 紗恵奈 (かわかみ さえな) 女
KAWAKAMI Saena/F

- ① 1997/12/5(25)
- ② 京都市立松尾中学校 (京都府) → 福島県立富岡高校 (福島県)
- ③ 株式会社北都銀行
- ④ 女子団体



東野 有紗 (ひがしの ありさ) 女
HIGASHINO Arisa/F

- ① 1996/8/1(27)
- ② 富岡町立富岡第一中学校 (福島県) → 福島県立富岡高校 (福島県)
- ③ BIPROGY 株式会社
- ④ 混合ダブルス、女子団体



仁平 菜月 (にだいら なつき) 女
NIDAIRA Natsuki/F

- ① 1998/7/12(25)
- ② 富岡町立富岡第一中学校 (福島県) → 福島県立富岡高校 (福島県)
- ③ ヨネックス株式会社
- ④ 女子団体



篠谷 菜留 (しのやなる) 女
SHINOYA Naru/F

- ① 1994/3/18(29)
- ② 大府市立大府北中学校 (愛知県) → 私立青森山田高校 (青森県)
- ③ 東日本電信電話株式会社
- ④ 混合ダブルス、女子団体

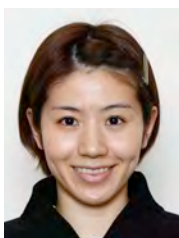

志田 千陽 (しだちはる) 女
SHIDA Chiharu/F

- ① 1997/4/29(26)
- ② 私立青森山田中学校 (青森県) → 私立青森山田高校 (青森県)
- ③ 株式会社再春館製薬所
- ④ 女子ダブルス、女子団体

バドミントン
Badminton

監督・コーチ等
Team Officials



松山 奈未 (まつやま なみ) 女
MATSUYAMA Nami/F

- ① 1998/6/28(25)
- ② 私立九州国際大学付属中学校 (福岡県) → 私立九州国際大学付属高校 (福岡県)
- ③ 株式会社再春館製薬所
- ④ 女子ダブルス、女子団体



監督 Team Official
朴 柱奉 (ぼくじゅほん) 男
PARK Joo Bong/M

- ③ 公益財団法人日本バドミントン協会
- ⑤ JOC-NCA 修了者



福島 由紀 (ふくしま ゆき) 女
FUKUSHIMA Yuki/F

- ① 1993/5/6(30)
- ② 八代市立坂本中学校 (熊本県) → 私立青森山田高校 (青森県)
- ③ 株式会社丸杉
- ④ 女子ダブルス、女子団体



コーチ Team Official
中島 慶 (なかしま けい) 男
NAKASHIMA Kei/M

- ③ 公益財団法人日本バドミントン協会
- ⑤ JOC-NCA 修了者



コーチ Team Official
TAN Kim Her (たん きむはー) 男
TAN Kim Her/M

- ③公益財団法人日本バドミントン協会
- ⑤JOC-NCA 修了者



総務 Team Official
園原 昇真 (そのはら しょうま) 男
SONOHARA Shoma/M

- ③公益財団法人日本バドミントン協会



コーチ Team Official
中西 洋介 (なかにし ようすけ) 男
NAKANISHI Yosuke/M

- ③公益財団法人日本バドミントン協会
- ⑤JOC-NCA 修了者
- ⑥バドミントンコーチ 3



コーチ Team Official
JEREMY Gan Wye Teck (じえれみー がんういてっく) 男
JEREMY Gan Wye Teck/M

- ③公益財団法人日本バドミントン協会
- ⑤JOC-NCA 修了者



コーチ Team Official
今別府 香里 (いまべっぶ かおり) 女
IMABEPPU Kaori/F

- ③公益財団法人日本バドミントン協会
- ⑤JOC-NCA 修了者
- ⑥バドミントンコーチ 3



トレーナー Team Official
小嶋 毅弘 (こじま たかひろ) 男
KOJIMA Takahiro/M

- ③株式会社山久
- ⑥アスレティックトレーナー



トレーナー Team Official
升巴 七都希 (ますとも なつき) 女
MASUTOMO Natsuki/F

- ③株式会社ロコ・ケア
- ⑥アスレティックトレーナー



射撃／ライフル射撃

| 男子選手7名 | 女子選手6名 | 役員4名 | 合計17名

Shooting-Rifle

射撃／ライフル射撃
Shooting-Rifle

選手 Athletes

遠藤 雅也 (えんどう まさや) 男
ENDO H Masaya/M

- 1998/2/16(25)
- 美濃市立美濃中学校 (岐阜県) → 岐阜県立関有知高校 (岐阜県) → 日本大学
- 名阪急株式会社
- 男子 50m ライフル3 姿勢個人、男子 50m ライフル3 姿勢団体、男子 10m エアライフル個人、男子 10m エアライフル団体、混合 10m エアライフル団体

島田 敦 (しまだ あつし) 男
SHIMADA Atsushi/M

- 1998/7/20(25)
- さいたま市立大谷中学校 (埼玉県) → 私立栄北高校 (埼玉県) → 日本大学
- 自衛隊体育学校
- 男子 50m ライフル3 姿勢個人、男子 50m ライフル3 姿勢団体、男子 10m エアライフル個人、男子 10m エアライフル団体、混合 10m エアライフル団体

★旗手
清水 彰人 (しみず あきひと) 男
SHIMIZU Akihito/M

- 1999/4/28(24)
- 北区立稲付中学校 (東京都) → 東京都立王子総合高校 (東京都) → ウェストバージニア大学 → アラスカ大学
- University of Alaska Fairbanks
- 男子 50m ライフル3 姿勢個人、男子 50m ライフル3 姿勢団体、男子 10m エアライフル個人、男子 10m エアライフル団体

森川 清司 (もりかわ せいじ) 男
MORIKAWA Seiji/M

- 1984/4/20(39)
- 竹原市立賀茂川中学校 (広島県) → 広島県立西条農業高校 (広島県)
- 広島県警察
- 男子 25m ラピッドファイアピストル個人、混合 10m エアピストル団体

吉岡 大 (よしおか だい) 男
YOSHIOKA Dai/M

- 1985/12/14(37)
- 長岡京市立長岡中学校 (京都府) → 私立京都両洋高校 (京都府)
- 京都府警察
- 男子 25m ラピッドファイアピストル個人、男子 25m ラピッドファイアピストル団体

森 栄太 (もり えいた) 男
MORI Eita/M

- 1983/4/13(40)
- 浜松市立可美中学校 (静岡県) → 静岡県立浜松工業高校 (静岡県)
- 自衛隊体育学校
- 男子 25m ラピッドファイアピストル個人、男子 25m ラピッドファイアピストル団体

市川 広義 (いちかわひろよし) 男
ICHIKAWA Hiroyoshi/M

- 1982/11/4(40)
- 三島市立中郷中学校 (静岡県) → 静岡県立修善寺工業高校 (静岡県) → 豊橋技術科学大学
- 警視庁
- 男子 25m ラピッドファイアピストル個人、男子 25m ラピッドファイアピストル団体

平田 しおり (ひらたしおり) 女
HIRATA Shiori/F

- 1999/11/6(23)
- 能美市立根上中学校 (石川県) → 石川県立金沢伏見高校 (石川県) → 明治大学
- 総合警備保障株式会社
- 女子 50m ライフル3 姿勢個人、女子 50m ライフル3 姿勢団体、女子 10m エアライフル個人、女子 10m エアライフル団体、混合 10m エアライフル団体

中口 遥 (なかぐちはるか) 女
NAKAGUCHI Haruka/F

- 1998/1/13(25)
- 私立翔英学園米子北斗中学校 (鳥取県) → 鳥取県立日野高校 (鳥取県) → 同志社大学
- 滋賀ダイハツ販売株式会社
- 女子 50m ライフル3 姿勢個人、女子 50m ライフル3 姿勢団体、女子 10m エアライフル個人、女子 10m エアライフル団体、混合 10m エアライフル団体

松本 靖世 (まつもと やすよ) 女
MATSUMOTO Yasuyo/F

- 1990/11/21(32)
- 熊本市立鹿南中学校 (熊本県) → 私立文徳高校 (熊本県) → 関西大学
- いちご株式会社
- 女子 50m ライフル3 姿勢個人、女子 50m ライフル3 姿勢団体、女子 10m エアライフル個人、女子 10m エアライフル団体

山田 聡子 (やまださとこ) 女
YAMADA Satoko/F

- 1995/2/26(28)
- 甲賀市立水口中学校 (滋賀県) → 滋賀県立水口高校 (滋賀県)
- 自衛隊体育学校
- 女子 25m ピストル個人、女子 25m ピストル団体、女子 10m エアピストル個人、女子 10m エアピストル団体、混合 10m エアピストル団体



佐々木 千鶴 (ささき ちづる) 女
SASAKI Chizuru/F

- ① 1985/12/2(37)
- ② 国立岩手大学教育学部附属中学校 (岩手県) → 私立盛岡白百合学園高校 (岩手県)
- ③ 岩手県警察
- ④ 女子 25m ピistol個人、女子 25m ピistol団体、女子 10m エアピistol個人、女子 10m エアピistol団体



コーチ Team Official
KIM WOO YOUNG (きむ うーよん) 男
KIM Woo Young/M

- ③ 公益社団法人日本ライフル射撃協会
- ⑤ JOC-NCA 修了者



財津 美加 (ざいつ みか) 女
ZAITSU Mika/F

- ① 1992/5/24(31)
- ② 日田市立北部中学校 (大分県) → 大分県立日田高校 (大分県)
- ③ 大分県警察
- ④ 女子 25m ピistol個人、女子 25m ピistol団体、女子 10m エアピistol個人、女子 10m エアピistol団体

射撃／ライフル射撃
Shooting-Rifle

監督・コーチ等
Team Officials



チームリーダー Team Official
佐橋 朋木 (さはし ともき) 男
SAHASHI Tomoki/M

- ③ 公益財団法人日本オリンピック委員会
- ⑤ JOC-NCA 修了者
- ⑥ ライフル射撃コーチ 3



コーチ Team Official
松田 知幸 (まつだ ともゆき) 男
MATSUDA Tomoyuki/M

- ③ 神奈川県警察



コーチ Team Official
MAKSIMOVIC GORAN (まきしもびつちごらん) 男
MAKSIMOVIC Goran/M

- ③ 公益社団法人日本ライフル射撃協会
- ⑤ JOC-NCA 修了者



射撃／クレ－射撃

| 男子選手1名 | 役員1名 | 合計2名

Shooting-Clay

射撃／クレ－射撃 Shooting-Clay

選手 Athletes



戸口 翔太郎 (とぐちしょうたろう) 男
TOGUCHI Shotaro/M

- ① 1999/6/28(24)
- ② 小川町立東中学校 (埼玉県) → 私立城西大学附属川越高校 (埼玉県) → 日本薬科大学 (4年)
- ③ 日本薬科大学 / 株式会社 NKB
- ④ 男子スキート個人

射撃／クレ－射撃 Shooting-Clay

監督・コーチ等
Team Officials



監督 Team Official
永島 宏泰 (ながしまひろやす) 男
NAGASHIMA Hiroyasu/M

- ③ 公益財団法人日本オリンピック委員会
- ⑤ JOC-NCA 修了者



近代五種

| 男子選手 3 名 | 女子選手 3 名 | 役員 3 名 | 合計 9 名

Modern Pentathlon

近代五種 Modern Pentathlon

選手 Athletes



佐藤 大宗 (さとう たいしゅう) 男
SATO Taishu/M

- ① 1993/10/20(29)
- ② 私立青森山田中学校 (青森県) → 私立青森山田高校 (青森県)
- ③ 自衛隊体育学校
- ④ 男子個人、男子団体



松本 諒 (まつもと りょう) 男
MATSUMOTO Ryo/M

- ① 1995/8/8(28)
- ② 八幡浜市立八代中学校 (愛媛県) → 愛媛県立八幡浜高校 (愛媛県) → 順天堂大学
- ③ 警視庁
- ④ 男子個人、男子団体



篠木 薫 (しのき かおる) 男
SHINOKI Kaoru/M

- ① 1992/5/4(31)
- ② 相模原市立相陽中学校 (神奈川県) → 神奈川県立上溝高校 (神奈川県) → 拓殖大学
- ③ 警視庁
- ④ 男子個人、男子団体



内田 美咲 (うちだ みさき) 女
UCHIDA Misa/F

- ① 1998/3/18(25)
- ② 熊谷市立熊谷東中学校 (埼玉県) → 私立春日部共栄高校 (埼玉県)
- ③ 自衛隊体育学校
- ④ 女子個人、女子団体



柴田 華 (しばた はな) 女
SHIBATA Hana/F

- ① 2002/2/26(21)
- ② 横浜市立大道中学校 (神奈川県) → 神奈川県立横須賀大津高校 (神奈川県) → 早稲田大学 (4年)
- ③ 早稲田大学
- ④ 女子個人、女子団体



梅村 華苗 (うめむら かなえ) 女
UMEMURA Kanae/F

- ① 1996/7/7(27)
- ② 尼崎市立大庄北中学校 (兵庫県) → 尼崎市立尼崎高校 (兵庫県) → 日本体育大学
- ③ 自衛隊体育学校
- ④ 女子個人、女子団体

近代五種 Modern Pentathlon

監督・コーチ等 Team Officials



監督 Team Official
手塚 賢二 (てづか けんじ) 男
TEZUKA Kenji/M

- ③ 手塚鍼灸院
- ⑤ JOC-NCA 修了者
- ⑥ アスレティックトレーナー



コーチ Team Official
津山 論将 (つやま のりまさ) 男
TSUYAMA Norimasa/M

- ③ 自衛隊体育学校



コーチ Team Official
弓削 圭佑 (ゆげ けいすけ) 男
YUGE Keisuke/M

- ③ 警視庁



ラグビーフットボール (男子)

| 男子選手 12 名 | 役員 6 名 | 合計 18 名

Rugby Sevens(Men)

ラグビーフットボール (男子)
Rugby Sevens(Men)

選手 Athletes

石田 吉平 (いしだ きっぺい) 男
ISHIDA Kippe/M

- ① 2000/4/28(23)
- ② 尼崎市立武庫東中学校 (兵庫県) → 私立常翔学園高校 (大阪府) → 明治大学
- ③ キヤノン株式会社
- ④ FW/BK

加納 遼大 (かのう りょうた) 男
KANO Ryota/M

- ① 1992/5/10(31)
- ② 葛飾区立堀切中学校 (東京都) → 私立常総学院高校 (茨城県) → 明治大学
- ③ 明治安田生命保険相互会社
- ④ FW/BK

吉澤 太一 (よしざわ たいち) 男
YOSHIZAWA Taichi/M

- ① 1991/7/18(31)
- ② 熊谷市立奈良中学校 (埼玉県) → 私立正智深谷高校 (埼玉県) → 立正大学
- ③ 株式会社NTTドコモ
- ④ BK

松本 純弥 (まつもと じゅんや) 男
MATSUMOTO Junya/M

- ① 2000/3/17(23)
- ② 鹿児島市立坂元中学校 (鹿児島県) → 佐賀県立佐賀工業高校 (佐賀県) → 明治大学
- ③ 株式会社 NTTSportsX
- ④ FW

ケレビ ジョシュア (ければい じょしゅあ) 男
KEREVI Josua/M

- ① 1992/6/18(31)
- ② VEIUTO PRIMARY SCHOOL (フィジー) → NATABUA HIGH SCHOOL (フィジー) → 天理大学
- ③ 公益財団法人日本ラグビーフットボール協会 / 株式会社豊田自動織機
- ④ FW

福士 萌起 (ふくしもえき) 男
FUKUSHI Moeki/M

- ① 1999/3/11(24)
- ② 佐賀県立鍋島中学校 (佐賀県) → 佐賀県立佐賀工業高校 (佐賀県) → 関東学院大学
- ③ 日野自動車株式会社
- ④ BK

谷中 樹平 (たになか きっぺい) 男
TANINAKA Kippe/M

- ① 2000/6/4(23)
- ② 明石市立大久保北中学校 (兵庫県) → 奈良県立御所実業高校 (奈良県) → 帝京大学
- ③ トヨタ自動車株式会社
- ④ BK

野口 宜裕 (のぐち よしひろ) 男
NOGUCHI Yoshihiro/M

- ① 1994/12/26(28)
- ② 国立信州大学教育学部附属長野中学校 (長野県) → 私立早稲田摂陵高校 (大阪府) → 専修大学
- ③ セコム株式会社
- ④ BK

林 大成 (はやし たいせい) 男
HAYASHI Taisei/M

- ① 1992/6/27(31)
- ② 大阪市立瑞光中学校 (大阪府) → 私立東海大学付属仰星高校 (大阪府) → 東海大学
- ③ 公益財団法人日本ラグビーフットボール協会
- ④ FW/BK

丸尾 崇真 (まるお たかまさ) 男
MARUO Takamasa/M

- ① 1999/1/8(24)
- ② 私立早稲田実業中学校 (東京都) → 私立早稲田実業高校 (東京都) → 早稲田大学
- ③ 公益財団法人日本ラグビーフットボール協会
- ④ FW

奥平 湧 (おくだいら ゆう) 男
OKUDAIRA Yu/M

- ① 1999/5/26(24)
- ② 三田市立けやき台中学校 (兵庫県) → 私立尾道高校 (広島県) → 関西学院大学
- ③ 三菱重工株式会社
- ④ FW/BK



石田 大河 (いしだたいが) 男
ISHIDA Taiga/M
 ① 1997/10/1(25)
 ② 八千代市立阿蘇中学校 (熊本県) →私立九州学院
 高校 (熊本県) →日本体育大学
 ③ 株式会社 NTTSportsX
 ④ BK



技術スタッフ Team Official
中島 正太 (なかじましょうた) 男
NAKAJIMA Shota/M
 ③ 公益財団法人日本ラグビフットボール協会

ラグビーフットボール (男子)
 Rugby Sevens(Men)

監督・コーチ等
 Team Officials



総務 Team Official
綿貫 達也 (わたぬき たつや) 男
WATANUKI Tatsuya/M
 ③ 公益財団法人日本ラグビフットボール協会



監督 Team Official
AMOR Simon Daniel Edward
 (えいもーさいもん だにえる えどわーど) 男
AMOR Simon Daniel Edward/M
 ③ 公益財団法人日本ラグビーフットボール協会
 ⑤ JOC-NCA 修了者



コーチ Team Official
坂田 貴宏 (さかた たかひろ) 男
SAKATA Takahiro/M
 ③ 公益財団法人日本ラグビーフットボール協会
 ⑤ JOC-NCA 修了者



ドクター Medical Personnel
五反田 清和 (ごたんだ きよかず) 男
GOTANDA Kiyokazu/M
 ③ 医療法人利光会五反田病院



トレーナー Team Official
若林 重光 (わかばやし しげみつ) 男
WAKABAYASHI Shigemitsu/M
 ③ 株式会社 P A S - T
 ⑥ アスレティックトレーナー、ジュニアスポーツ指
 導員



ラグビーフットボール (女子)

| 女子選手 12名 | 役員 6名 | 合計 18名

Rugby Sevens(Women)

ラグビーフットボール (女子) Rugby Sevens(Women)

選手 Athletes



中村 知春 (なかむら ちはる) 女
NAKAMURA Chiharu/F

- ① 1988/4/25(35)
- ② 川崎市立塚越中学校 (神奈川県) → 神奈川県立神奈川総合高校 (神奈川県) → 法政大学
- ③ 株式会社電通東日本
- ④ FW



大谷 芽生 (おおたに めい) 女
OHTANI Mei/F

- ① 2000/5/28(23)
- ② 京都市立凌風学園 (京都府) → 私立石見智翠館高校 (島根県) → 立正大学
- ③ ヤマネ鉄工建設株式会社
- ④ BK/FW



平野 優芽 (ひらの ゆめ) 女
HIRANO Yume/F

- ① 2000/3/15(23)
- ② 杉並区立松ノ木中学校 (東京都) → 私立東亜学園高校 (東京都) → 日本体育大学
- ③ ヤマネ鉄工建設株式会社
- ④ BK



梶木 真凜 (かじき まりん) 女
KAJIKI Marin/F

- ① 1999/9/20(24)
- ② 福岡市立百道中学校 (福岡県) → 私立福岡工業大学附属城東高校 (福岡県)
- ③ 自衛隊体育学校
- ④ FW



松田 凜日 (まつだ りんか) 女
MATSUDA Rinka/F

- ① 2001/12/5(21)
- ② 府中市立府中第八中学校 (東京都) → 私立國學院大學栃木高校 (栃木県) → 日本体育大学 (4年)
- ③ 日本体育大学
- ④ BK/FW



大竹 風美子 (おおたけ ふみこ) 女
OTAKE Fumikoedeiburijietto/F

- ① 1999/2/2(24)
- ② 足立区立第十四中学校 (東京都) → 私立東京高校 (東京都) → 日本体育大学
- ③ 株式会社 UDN SPORTS
- ④ FW



堤 ほの花 (つづみ ほのか) 女
TSUTSUMI Honoka/F

- ① 1997/6/19(26)
- ② 嬉野市立嬉野中学校 (佐賀県) → 佐賀県立佐賀工業高校 (佐賀県) → 日本体育大学
- ③ 株式会社ディックソリューションエンジニアリング
- ④ BK



辻崎 由希乃 (つじさき ゆきの) 女
TSUJISAKI Yukino/F

- ① 1994/6/21(29)
- ② 坂井市立丸岡中学校 (福井県) → 福井県立鯖江高校 (福井県) → 北陸学院大学
- ③ ヤマネ鉄工建設株式会社
- ④ BK



田中 笑伊 (たなか えみい) 女
TANAKA Emii/F

- ① 1999/10/19(23)
- ② 魚津市立東部中学校 (富山県) → 私立國學院大學栃木高校 (栃木県) → 日本体育大学
- ③ ヤマネ鉄工建設株式会社
- ④ BK



三枝 千晃 (さえぐさ ちあき) 女
SAEGUSA Chiaki/F

- ① 1997/3/21(26)
- ② 葛飾区立中川中学校 (東京都) → 東京都立小山台高校 (東京都) → 文教大学
- ③ 株式会社メディカルシステムネットワーク
- ④ FW



原 わか花 (はら わかば) 女
HARA Wakaba/F

- ① 2000/1/6(23)
- ② 新潟市立新津第二中学校 (新潟県) → 私立石見智翠館高校 (島根県) → 慶應義塾大学
- ③ 山九株式会社
- ④ BK



須田 倫代 (すだみちよ) 女
SUDA Michiyo/F
 ① 2003/2/25(20)
 ② 茨木市立西中学校 (大阪府) →私立京都成章高校 (京都府) →追手門学院大学 (3年)
 ③ 追手門学院大学
 ④ BK



技術スタッフ Team Official
岩井 優 (いわいゆう) 男
IWAI Yu/M
 ③ 公益財団法人日本ラグビーフットボール協会
 ⑥ ラグビーフットボールコーチ 3

ラグビーフットボール (女子)
 Rugby Sevens(Women)

監督・コーチ等
 Team Officials



総務 Team Official
飛松 美穂 (とびまつみほ) 女
TOBIMATSU Miho/F
 ③ 公益財団法人日本ラグビーフットボール協会



チームリーダー Team Official
宮崎 善幸 (みやざきよしゆき) 男
MIYAZAKI Yoshiyuki/M
 ③ 公益財団法人日本ラグビーフットボール協会
 ⑤ JOC-NCA 修了者



監督 Team Official
鈴木 貴士 (すずきたかし) 男
SUZUKI Takashi/M
 ③ 株式会社クボタ
 ⑤ JOC-NCA 修了者
 ⑥ ラグビーフットボールコーチ 3



コーチ Team Official
西田 拓史 (にしだたくみ) 男
NISHIDA Takumi/M
 ③ 公益財団法人日本ラグビーフットボール協会



トレーナー Team Official
宇賀神 奈央 (うがじんなお) 女
UGAJIN Nao/F
 ③ 公益財団法人日本ラグビーフットボール協会
 ⑥ アスレティックトレーナー



スポーツクライミング

| 男子選手 3 名 | 女子選手 3 名 | 役員 4 名 | 合計 10 名

Sport Climbing

スポーツクライミング
Sport Climbing

選手 Athletes



榑崎 明智 (ならさき めいち) 男

NARASAKI Meichi/M

- ① 1999/5/13(24)
- ② 宇都宮市立旭中学校 (栃木県) → 私立第一学院高校 (栃木県)
- ③ 日新火災海上保険株式会社
- ④ 男子ボルダリング・リード複合



安楽 宙斗 (あんらく そらと) 男

ANRAKU Sorato/M

- ① 2006/11/14(16)
- ② 八千代市立大和田中学校 (千葉県) → 千葉県立八千代高校 (千葉県)
- ③ 千葉県立八千代高校
- ④ 男子ボルダリング・リード複合



大政 涼 (おおまさ りょう) 男

OMASA Ryo/M

- ① 2002/6/26(21)
- ② 松山市立小野中学校 (愛媛県) → 愛媛県立東温高校 (愛媛県) → 松山大学 (3年)
- ③ 松山大学
- ④ 男子スピード



森 秋彩 (もり あい) 女

MORI Ai/F

- ① 2003/9/17(20)
- ② つくば市立手代木中学校 (茨城県) → 私立つくば開成高校 (茨城県) → 筑波大学 (2年)
- ③ 茨城県山岳連盟
- ④ 女子ボルダリング・リード複合



松藤 藍夢 (まつふじ あのん) 女

MATSUFUJI Anon/F

- ① 2003/10/18(19)
- ② 横浜市立早淵中学校 (神奈川県) → 神奈川県立新羽高校 (神奈川県) → 日本大学 (2年)
- ③ 日本大学
- ④ 女子ボルダリング・リード複合



林 かりん (はやし かりん) 女

HAYASHI Karin/F

- ① 2005/3/20(18)
- ② 北栄町立北条中学校 (鳥取県) → 鳥取中央育英高校 (鳥取県)
- ③ 鳥取県山岳・スポーツクライミング協会
- ④ 女子スピード

スポーツクライミング
Sport Climbing監督・コーチ等
Team Officials

監督 Team Official

安井 博志 (やすい ひろし) 男

YASUI Hiroshi/M

- ③ 公益社団法人日本山岳・スポーツクライミング協会
- ⑤ JOC-NCA 修了者
- ⑥ スポーツクライミングコーチ 4、山岳コーチ 2



コーチ Team Official

羽鎌田 直人 (はかまだ なおと) 男

HAKAMADA Naoto/M

- ③ 公益社団法人日本山岳・スポーツクライミング協会
- ⑥ スポーツクライミングコーチ 1



コーチ Team Official

鈴木 友希 (すずき ゆうき) 男

SUZUKI Yuki/M

- ③ 公益社団法人日本山岳・スポーツクライミング協会
- ⑤ JOC-NCA 修了者
- ⑥ スポーツクライミングコーチ 4



トレーナー Team Official

山本 貴英 (やまもと たかひで) 男

YAMAMOTO Takahide/M

- ③ 公益社団法人日本山岳・スポーツクライミング協会



カヌー／スプリント

| 男子選手 6名 | 女子選手 3名 | 役員 4名 | 合計 13名

カヌー／スプリント Canoe Sprint

選手 Athletes



水本 圭治 (みずもと けいじ) 男
MIZUMOTO Keiji/M

- ① 1988/4/7(35)
- ② 矢巾町立矢巾中学校 (岩手県) → 岩手県立不来方高校 (岩手県) → 大正大学
- ③ 株式会社チョープロ
- ④ 男子カヤックフォア 500m



井上 暉央 (いのうえ あきひろ) 男
INOUE Akihiro/M

- ① 1995/12/15(27)
- ② 坂出市立白峰中学校 (香川県) → 香川県立坂出高校 (香川県) → 日本体育大学
- ③ 香川県カヌー協会
- ④ 男子カヤックフォア 500m



棚田 大志 (たなだ たいし) 男
TANADA Taishi/M

- ① 1997/7/17(26)
- ② 川西町・三宅町式下中学校組合立 式下中学校 (奈良県) → 奈良県立奈良情報商業高校 (奈良県) → 立命館大学
- ③ 医療法人興生会 吉本整形外科・外科病院
- ④ 男子カヤックフォア 500m



小松 正治 (こまつ せいじ) 男
KOMATSU Seiji/M

- ① 1992/1/29(31)
- ② 加美町立中新田中学校 (宮城県) → 宮城県中新田高校 (宮城県)
- ③ 愛媛県競技力向上対策本部
- ④ 男子カヤックフォア 500m



永沼 峻 (ながぬま りょう) 男
NAGAMURA Ryo/M

- ① 1994/3/29(29)
- ② 石巻市立河北中学校 (宮城県) → 宮城県石巻商業高校 (宮城県) → 立命館大学
- ③ 株式会社 永沼
- ④ 男子カナディアンダブル 500m



橋本 将都 (はしもと まさと) 男
HASHIMOTO Masato/M

- ① 1995/3/15(28)
- ② 神戸市立御影中学校 (兵庫県) → 兵庫県立芦屋高校 (兵庫県) → 同志社大学
- ③ サコス株式会社
- ④ 男子カナディアンダブル 500m



多田 羅 英花 (たたら ひでか) 女
TATARA Hideka/F

- ① 1992/9/2(31)
- ② 坂出市立白峰中学校 (香川県) → 香川県立高瀬高校 (香川県) → 武庫川女子大学
- ③ 愛媛県競技力向上対策本部
- ④ 女子カヤックシングル 500m



坪田 恵 (つばためぐみ) 女
TSUBOTA Megumi/F

- ① 1990/8/29(33)
- ② 呉市立音戸中学校 (広島県) → 広島県立音戸高校 (広島県) → 武庫川女子大学
- ③ 自衛隊体育学校
- ④ 女子カナディアンダブル 500m



小林 実央 (こばやし みお) 女
KOBAYASHI Mio/F

- ① 2001/4/30(22)
- ② かつらぎ町立笠田中学校 (和歌山県) → 和歌山県立神島高校 (和歌山県) → 武庫川女子大学 (4年)
- ③ 武庫川女子大学
- ④ 女子カナディアンシングル 200m、女子カナディアンダブル 500m

カヌー／スプリント Canoe Sprint

監督・コーチ等 Team Officials



監督 Team Official
北口 千晶 (きたぐち ちあき) 女
KITAGUCHI Chiaki/F

- ③ 公益社団法人 日本カヌー連盟
- ⑤ JOC-NCA 修了者
- ⑥ カヌーコーチ 3



コーチ Team Official

ALEXANDR Nikonorov (あれきさんだーにこのろふ) 男

ALEXANDR Nikonorov/M

③公益社団法人 日本カヌー連盟

⑤JOC-NCA 修了者



コーチ Team Official

Ferenc Szekszardi (ふらんく せくさーでい) 男

FERENC Szekszardi/M

③公益社団法人 日本カヌー連盟



コーチ Team Official

佐伯 将士 (さいき まさし) 男

SAIKI Masashi/M

③自衛隊体育学校



カヌー／スラローム

| 男子選手 4 名 | 女子選手 2 名 | 役員 3 名 | 合計 9 名

Canoe Slalom

カヌー／スラローム Canoe Slalom

選手 Athletes



田中 雄己 (たなか ゆうき) 男
TANAKA Yuuki/M

- ① 2001/11/12(21)
- ② 中津川市立第一中学校 (岐阜県) → 私立中京学院大学附属中京高校 (岐阜県) → 駿河台大学 (4年)
- ③ 駿河台大学
- ④ 男子カヤックシングル



齋藤 康祐 (さいとう こうすけ) 男
SAITO Kosuke/M

- ① 2001/7/10(22)
- ② 相模原市立相模丘中学校 (神奈川県) → 神奈川県立橋本高校 (神奈川県)
- ③ スターツグループ
- ④ 男子カヤックシングル



佐々木 将汰 (ささき しょうた) 男
SASAKI Shota/M

- ① 1993/1/10(30)
- ② 大仙市立協和中学校 (秋田県) → 秋田県立西仙北高校 (秋田県)
- ③ 万六建設株式会社
- ④ 男子カナディアンシングル



齋藤 彰太 (さいとう しょうた) 男
SAITO Shouta/M

- ① 2004/12/22(18)
- ② 相模原市立相模丘中学校 (神奈川県) → 私立S高校 (茨城県)
- ③ 相模原市カヌー協会
- ④ 男子カナディアンシングル



伊藤 くるみ (いとう くるみ) 女
ITO Kurumi/F

- ① 2001/9/25(21)
- ② 青梅市立第七中学校 (東京都) → 私立聖望学園高校 (埼玉県) → 早稲田大学 (4年)
- ③ 早稲田大学／青梅市カヌー協会
- ④ 女子カヤックシングル



岡崎 遥海 (おかざき はるか) 女
OKAZAKI Haruka/F

- ① 1998/7/3(25)
- ② 安芸高田市立吉田中学校 (広島県) → 山口県立萩商工高校 (山口県) → 至誠館大学
- ③ 戸田建設株式会社
- ④ 女子カナディアンシングル

カヌー／スラローム Canoe Slalom

監督・コーチ等 Team Officials



監督 Team Official
藤野 強 (ふじの つよし) 男
FUJINO Tsuyoshi/M

- ③ 青梅市役所
- ⑥ カヌーコーチ 4



コーチ Team Official
神山 徹 (かみやま とおる) 男
KAMIYAMA Tohru/M

- ③ 公益社団法人 日本カヌー連盟
- ⑥ カヌーコーチ 3



トレーナー Team Official
粕山 達也 (かすやま たつや) 男
KASUYAMA Tatsuya/M

- ③ 健康科学大学 (教)
- ⑥ アスレティックトレーナー



アーチェリー

| 男子選手 3名 | 女子選手 3名 | 役員 3名 | 合計 9名

Archery

アーチェリー
Archery

選手 Athletes

古川 高晴 (ふるかわ たかはる) 男
FURUKAWA Takaharu/M

- ① 1984/8/9(39)
- ② 青森市立沖館中学校 (青森県) →青森県立青森東高校 (青森県) →近畿大学
- ③ 近畿大学
- ④ 男子リカーブ個人、男子リカーブ団体、混合リカーブ団体

中西 絢哉 (なかにし じゅんや) 男
NAKANISHI Junya/M

- ① 1999/8/5(24)
- ② 岡山市立岡北中学校 (岡山県) →私立岡山理科大学附属高校 (岡山県) →近畿大学
- ③ シーアール物流株式会社
- ④ 男子リカーブ個人、男子リカーブ団体、混合リカーブ団体

斉藤 史弥 (さいとう ふみや) 男
SAITO Fumiya/M

- ① 2004/12/1(18)
- ② 羽島市立中央中学校 (岐阜県) →岐阜県立大垣西高校 (岐阜県) →日本体育大学 (1年)
- ③ 日本体育大学
- ④ 男子リカーブ個人、男子リカーブ団体、混合リカーブ団体

山内 梓 (やまうち あずさ) 女
YAMAUCHI Azusa/F

- ① 1998/9/11(25)
- ② 浜松市立与進中学校 (静岡県) →静岡県立浜松商業高校 (静岡県) →近畿大学
- ③ 近畿大学職員
- ④ 女子リカーブ個人、女子リカーブ団体、混合リカーブ団体

杉本 智美 (すぎもと ともみ) 女
SUGIMOTO Tomomi/F

- ① 1994/11/9(28)
- ② 浜松市立北星中学校 (静岡県) →静岡県立浜松商業高校 (静岡県) →近畿大学
- ③ 株式会社ミキハウス
- ④ 女子リカーブ個人、女子リカーブ団体、混合リカーブ団体

野田 紗月 (のだ さつき) 女
NODA Satsuki/F

- ① 2000/5/20(23)
- ② 北九州市立高須中学校 (福岡県) →福岡県立折尾高校 (福岡県) →近畿大学
- ③ 株式会社ミキハウス
- ④ 女子リカーブ個人、女子リカーブ団体、混合リカーブ団体

アーチェリー
Archery監督・コーチ等
Team Officials監督 Team Official
河合 徳之 (かわい とくゆき) 男
KAWAI Tokuyuki/M

- ③ 公益社団法人全日本アーチェリー連盟
- ⑤ JOC-NCA 修了者
- ⑥ アーチェリーコーチ 3

コーチ Team Official
金 相勳 (きむさんふん) 男
KIM Sanghoon/M

- ③ 公益財団法人日本オリンピック委員会
- ⑤ JOC-NCA 修了者
- ⑥ アーチェリーコーチ 3

コーチ Team Official
松本 裕二 (まつきゆうじ) 男
MATSUKI Yuji/M

- ③ 株式会社 エディオン
- ⑤ JOC-NCA 修了者
- ⑥ アーチェリーコーチ 3



空手

| 男子選手 6 名 | 女子選手 4 名 | 役員 5 名 | 合計 15 名

空手 Karate

選手 Athletes



中野 壮一朗 (なかの そういちろう) 男
NAKANO Soichiro/M

- ① 1998/3/2(25)
- ② 京都市立太秦中学校 (京都府) → 私立浪速高校 (大阪府) → 帝京大学
- ③ イーギャランティ株式会社
- ④ 男子 67kg 級



崎山 優成 (さきやま ゆうせい) 男
SAKIYAMA Yusei/M

- ① 1999/8/28(24)
- ② 高松市立太田中学校 (香川県) → 私立高松中央高校 (香川県) → 近畿大学工学部
- ③ 近畿大学
- ④ 男子 75kg 級



安藤 大騎 (あんどう だいき) 男
ANDO Daiki/M

- ① 1997/6/27(26)
- ② 姫路市立家島中学校 (兵庫県) → 私立神戸第一高校 (兵庫県) → 近畿大学
- ③ 有限会社エイム
- ④ 男子 84kg 級



在本 幸司 (ありもと こうじ) 男
ARIMOTO Koji/M

- ① 1991/7/20(32)
- ② 浅口市立鴨方中学校 (岡山県) → 私立おかやま山陽高校 (岡山県) → 帝京大学
- ③ 高栄警備保障株式会社
- ④ 男子団体形



本 一将 (もと かずまさ) 男
MOTO Kazumasa/M

- ① 1995/8/24(28)
- ② 千葉市立蘇我中学校 (千葉県) → 私立拓殖大学紅陵高校 (千葉県) → 帝京大学
- ③ 株式会社エージービー
- ④ 男子個人形、男子団体形



本 龍二 (もと りゅうじ) 男
MOTO Ryuji/M

- ① 1997/6/19(26)
- ② 千葉市立蘇我中学校 (千葉県) → 私立拓殖大学紅陵高校 (千葉県) → 帝京大学
- ③ イーギャランティ株式会社
- ④ 男子団体形



宮原 美穂 (みやはら みほ) 女
MIYAHARA Miho/F

- ① 1996/9/3(27)
- ② 福岡市立西福岡中学校 (福岡県) → 私立帝京高校 (東京都) → 帝京大学 → 帝京大学大学院 (2年)
- ③ 帝京大学大学院
- ④ 女子 50kg 級



釜 つばさ (かま つばさ) 女
KAMA Tsubasa/F

- ① 2003/12/10(19)
- ② 芦北町立佐敷中学校 (熊本県) → 私立高松中央高校 (香川県) → 同志社大学 (2年)
- ③ 同志社大学
- ④ 女子 68kg 級



澤江 優月 (さわえ ゆずき) 女
SAWAE Yuzuki/F

- ① 2000/4/21(23)
- ② 千葉市立若松中学校 (千葉県) → 私立日本航空高校 (山梨県) → 帝京大学
- ③ 株式会社テアトルアカデミー
- ④ 女子 68kg 超級



清水 希容 (しみず きょう) 女
SHIMIZU Kiyou/F

- ① 1993/12/7(29)
- ② 大阪市立真住中学校 (大阪府) → 私立東大阪大学敬愛高校 (大阪府) → 関西大学
- ③ 三起商行株式会社
- ④ 女子個人形

空手 Karate

監督・コーチ等 Team Officials



監督 Team Official

松元 和昭 (まつもと かずあき) 男
MATSUMOTO Kazuaki/M

- ③ シモハナ物流株式会社
- ⑥ 空手道コーチ 4



コーチ Team Official

古川 哲也 (ふるかわ てつや) 男
FURUKAWA Tetsuya/M

- ③ 有限会社 二本木いろは
- ⑥ 空手道コーチ 4



コーチ Team Official

稲田 保久 (いなだ やすひさ) 男
INADA Yasuhisa/M

- ③ NPO 法人日本空手松涛連盟
- ⑥ 空手道コーチ 4



コーチ Team Official

亀山 歩 (かめやま あゆみ) 男
KAMEYAMA Ayumi/M

- ③ 国士舘大学
- ⑥ 空手道コーチ 3



総務 Team Official

小池 康子 (こいけ やすこ) 女
KOIKE Yasuko/F

- ③ 公益財団法人全日本空手道連盟



野球

| 男子選手 24 名 | 役員 8 名 | 合計 32 名

野球 Baseball

選手 Athletes



嘉陽 宗一郎 (かよう しゅういちろう) 男
KAYO Shuichiro/M

- ① 1995/11/15(27)
- ② 沖縄県立宮里中学校 (沖縄県) →私立松山聖陵高校 (愛媛県) →亜細亜大学
- ③ トヨタ自動車株式会社
- ④ 投手



岩本 喜照 (いわもと きしょう) 男
IWAMOTO Kisho/M

- ① 1995/3/3(28)
- ② 掛川市立北中学校 (静岡県) →私立常葉学園菊川高校 (静岡県) →九州共立大学
- ③ 日本新薬株式会社
- ④ 投手



田澤 純一 (たざわ じゅんいち) 男
TAZAWA Junichi/M

- ① 1986/6/6(37)
- ② 横浜市立松本中学校 (神奈川県) →私立横浜商科大高校 (神奈川県)
- ③ ENEOS 株式会社
- ④ 投手



堀 誠 (ほり まこと) 男
HORI Makoto/M

- ① 1995/2/27(28)
- ② 杉並区立阿佐ヶ谷中学校 (東京都) →私立日本航空高校 (山梨県) →立正大学
- ③ 東日本電信電話株式会社
- ④ 投手



淵上 佳輝 (ふちがみ よしき) 男
FUCHIGAMI Yoshiki/M

- ① 1997/6/20(26)
- ② 相模原市立内郷中学校 (神奈川県) →私立堀越高校 (東京都) →星槎道都大学
- ③ トヨタ自動車株式会社
- ④ 投手



森田 駿哉 (もりた しゅんや) 男
MORITA Shunya/M

- ① 1997/2/11(26)
- ② 富山市立南部中学校 (富山県) →富山県立富山商業高校 (富山県) →法政大学
- ③ 本田技研工業株式会社
- ④ 投手



片山 雄貴 (かたやま ゆうき) 男
KATAYAMA Yuki/M

- ① 1993/8/8(30)
- ② 須恵町立須恵東中学校 (福岡県) →私立福岡工業大学附属城東高校 (福岡県) →駒澤大学
- ③ 本田技研工業株式会社
- ④ 投手



加藤 三範 (かとう みずき) 男
KATO Mizuki/M

- ① 1998/8/28(25)
- ② 山田町立山田中学校 (岩手県) →私立花巻東高校 (岩手県) →筑波大学
- ③ ENEOS 株式会社
- ④ 投手



南木 寿也 (なんもく ひさや) 男
NAMMOKU Hisaya/M

- ① 1999/8/28(24)
- ② さいたま市立土合中学校 (埼玉県) →私立桐蔭学園高校 (神奈川県) →青山学院大学
- ③ 北海道旅客鉄道株式会社
- ④ 捕手



佐竹 功年 (さたけ かつとし) 男
SATAKE Katsutoshi/M

- ① 1983/10/14(39)
- ② 土庄町立土庄中学校 (香川県) →香川県立土庄高校 (香川県) →早稲田大学
- ③ トヨタ自動車株式会社
- ④ 投手



木南 了 (きなみ りょう) 男
KINAMI Ryo/M

- ① 1992/4/10(31)
- ② 中野区立北中野中学校 (東京都) →私立千葉経済大学附属高校 (千葉県) →帝京大学
- ③ 日本通運株式会社
- ④ 捕手



辻野 雄大 (つじの たけひろ) 男
TSUJINO Takehiro/M

- ① 1993/6/16(30)
- ② 神栖市立波崎第三中学校 (茨城県) → 私立波崎柳川高校 (茨城県) → 白鷲大学
- ③ 本田技研工業株式会社
- ④ 捕手



丸山 壮史 (まるやま まさし) 男
MARUYAMA Masashi/M

- ① 1999/6/8(24)
- ② 神戸市立榎谷中学校 (兵庫県) → 私立広陵高校 (広島県) → 早稲田大学
- ③ ENEOS 株式会社
- ④ 内野手



中川 拓紀 (なかがわ ひろき) 男
NAKAGAWA Hiroki/M

- ① 1999/4/3(24)
- ② 伊勢市立小俣中学校 (三重県) → 三重県立宇治山田商業高校 (三重県) → 中央大学
- ③ 本田技研工業株式会社
- ④ 内野手



望月 直也 (もちづき なおや) 男
MOCHIZUKI Naoya/M

- ① 1995/8/9(28)
- ② 横浜市立南瀬谷中学校 (神奈川県) → 私立盛岡大学附属高校 (岩手県)
- ③ トヨタ自動車東日本株式会社
- ④ 外野手



中村 迅 (なかむら じん) 男
NAKAMURA Jin/M

- ① 1999/1/28(24)
- ② 古河市立三和東中学校 (茨城県) → 私立常総学院高校 (茨城県) → 法政大学
- ③ 東日本電信電話株式会社
- ④ 内野手



猪原 隆雅 (いはら りゅうが) 男
IHARA Ryuga/M

- ① 2000/2/3(23)
- ② 吹田市立千里丘中学校 (大阪府) → 大阪府立大冠高校 (大阪府) → 日本体育大学
- ③ 株式会社ミキハウスフィールド
- ④ 外野手



金子 聖史 (かねこと しふみ) 男
KANEKO Toshifumi/M

- ① 1993/1/13(30)
- ② 桂川町立桂川中学校 (福岡県) → 私立飯塚高校 (福岡県) → 九州共立大学
- ③ 株式会社東芝
- ④ 内野手



向山 基生 (むこやま もとぎ) 男
MUKOYAMA Motoki/M

- ① 1996/7/5(27)
- ② 調布市立神代中学校 (東京都) → 私立法政大学第二高校 (神奈川県) → 法政大学
- ③ 東日本電信電話株式会社
- ④ 外野手



北村 祥治 (きたむら しょうじ) 男
KITAMURA Shoji/M

- ① 1994/1/23(29)
- ② 私立星稜中学校 (石川県) → 私立星稜高校 (石川県) → 亜細亜大学
- ③ トヨタ自動車株式会社
- ④ 内野手



佐藤 竜彦 (さとう たつひこ) 男
SATO Tatsuhiko/M

- ① 1994/11/21(28)
- ② 渋谷区立上原中学校 (東京都) → 私立國學院大学久我山高校 (東京都) → 立教大学
- ③ 本田技研工業株式会社
- ④ 外野手



下川 知弥 (しもかわ かずや) 男
SHIMOKAWA Kazuya/M

- ① 1992/10/22(30)
- ② 北九州市立八尾中学校 (福岡県) → 私立筑陽学園高校 (福岡県) → 駒沢大学
- ③ 東日本電信電話株式会社
- ④ 内野手



笹川 晃平 (ささがわ こうへい) 男
SASAGAWA Kohei/M

- ① 1994/4/21(29)
- ② 古河市立三和北中学校 (茨城県) → 私立浦和学院高校 (埼玉県) → 東洋大学
- ③ 東京ガス株式会社
- ④ 外野手



鈴木 聖歩 (すずき せいふ) 男
SUZUKI Seifu/M
 ① 1997/2/26(26)
 ② 女川町立女川第一中学校 (宮城県) →私立東北高校 (宮城県) →桐蔭横浜大学
 ③ 東日本旅客鉄道株式会社
 ④ 外野手



ドクター Medical Personnel
可知 芳則 (かち よしのり) 男
KACHI Yoshinori/M
 ③ 高島中央総合病院
 ⑥ スポーツドクター

野球
Baseball

監督・コーチ等
Team Officials



トレーナー Team Official
染谷 達次郎 (そめや たつじろう) 男
SOMEYA Tatsujiro/M
 ③ Sports In Sync



監督 Team Official
石井 章夫 (いしい あきお) 男
ISHII Akio/M
 ③ 東京ガスエコモ株式会社



トレーナー Team Official
佐藤 照己 (さとう てるみ) 男
SATO Terumi/M
 ③ SEB 体育企画株式会社



コーチ Team Official
内川 義久 (うちかわ よしひさ) 男
UCHIKAWA Yoshihisa/M
 ③ 株式会社細山田商事



技術スタッフ Team Official
島 孝明 (しま たかあき) 男
SHIMA Takaaki/M
 ③ 国学院大学



コーチ Team Official
加藤 徹 (かとう とおる) 男
KATO Toru/M
 ③ 日鉄テクノロジー株式会社



コーチ Team Official
甲元 訓 (こうもと さとる) 男
KOMOTO Satoru/M
 ③ 本田技研工業株式会社



武術太極拳

Wushu

| 男子選手 3名 | 女子選手 3名 | 役員 2名 | 合計 8名

武術太極拳
Wushu

選手 Athletes



荒谷 友碩 (あらやともひろ) 男

ARAYA Tomohiro/M

- ① 1994/10/22(28)
- ② 習志野市立第二中学校 (千葉県) → 私立日出学園高校 (千葉県) → 麗澤大学
- ③ 公益社団法人日本武術太極拳連盟
- ④ 男子太極拳・太極剣



安良城 基睦 (あらかきもとよし) 男

ARAKI Motoyoshi/M

- ① 2004/10/7(18)
- ② 大阪市立佃中学校 (大阪府) → 大阪府立桃谷高校 (大阪府)
- ③ NPO 法人大阪太極拳協会 武術隊
- ④ 男子長拳



今井 真秀 (いまい まほ) 男

IMAI Maho/M

- ① 1999/10/4(23)
- ② 高槻市立芝谷中学校 (大阪府) → 大阪府立茨木高校 (大阪府) → 大阪大学 → 大阪大学大学院 (2年)
- ③ 大阪大学博士前期課程
- ④ 男子刀術・棍術



齋藤 志保 (さいとう しほ) 女

SAITO Shihō/F

- ① 1994/12/23(28)
- ② 盛岡市立厨川中学校 (岩手県) → 岩手県立盛岡北高校 (岩手県) → 日本体育大学
- ③ 公益社団法人日本武術太極拳連盟
- ④ 女子太極拳・太極剣



池内 佳奈 (いけうち かな) 女

IKEUCHI Kana/F

- ① 1999/9/10(24)
- ② 所沢市立所沢中学校 (埼玉県) → 埼玉県立所沢北高校 (埼玉県) → 法政大学
- ③ パーソルキャリア株式会社
- ④ 女子長拳



貴田 菜ノ花 (きだなのは) 女

KIDA Nanoha/F

- ① 2000/3/31(23)
- ② 神戸市立桃山台中学校 (兵庫県) → 兵庫県立北須磨高校 (兵庫県) → 神戸市外国語大学
- ③ NPO 法人大阪太極拳協会 武術隊
- ④ 女子剣術・槍術

武術太極拳
Wushu監督・コーチ等
Team Officials

監督 Team Official

孔 祥東 (こうしょうとう) 男

KONG Xiangdong/M

- ③ 公益社団法人日本武術太極拳連盟



コーチ Team Official

前東 篤子 (まえひがしあつこ) 女

MAEHIGASHI Atsuko/F

- ③ NPO 法人大阪府武術太極拳連盟



トライアスロン

| 男子選手 3 名 | 女子選手 3 名 | 役員 3 名 | 合計 9 名

Triathlon

トライアスロン Triathlon

選手 Athletes



小田倉 真 (おだくら まこと) 男
ODAKURA Makoto/M

- ① 1993/7/20(30)
- ② 小平市立小平第四中学校 (東京都) → 私立日本体育大学 荏原高校 (東京都) → 日本体育大学
- ③ 三井住友海上火災保険株式会社
- ④ 男子個人、混合リレー



二ナ- 賢治 (になー けんじ) 男
NENER Kenji/M

- ① 1993/5/26(30)
- ② Shenton College (オーストラリア) → Shenton College (オーストラリア) → University of Western Australia
- ③ NTT 東日本・NTT 西日本
- ④ 男子個人、混合リレー



北條 巧 (ほうじょう たくみ) 男
HOJO Takumi/M

- ① 1996/4/7(27)
- ② 北本市立北本中学校 (埼玉県) → 埼玉県立熊谷高校 (埼玉県) → 日本体育大学
- ③ NTT 東日本・NTT 西日本
- ④ 混合リレー



高橋 侑子 (たかはし ゆうこ) 女
TAKAHASHI Yuko/F

- ① 1991/8/27(32)
- ② 私立桐朋女子中学校 (東京都) → 私立桐朋女子高校 (東京都) → 法政大学
- ③ 相互物産
- ④ 女子個人、混合リレー



佐藤 優香 (さとう ゆか) 女
SATO Yuka/F

- ① 1992/1/18(31)
- ② 佐倉市立佐倉中学校 (千葉県) → 私立日本橋女学館高校 (東京都)
- ③ トーシンパートナーズ / NTT 東日本・NTT 西日本 / チームケンス
- ④ 女子個人、混合リレー



福岡 啓 (ふくおか ひらく) 女
FUKUOKA Hiraku/F

- ① 1994/5/3(29)
- ② 寒川町立旭が丘中学校 (神奈川県) → 私立桐蔭学園高校 (神奈川県) → 東京農業大学
- ③ オクタケグループ
- ④ 混合リレー

トライアスロン Triathlon

監督・コーチ等 Team Officials



チームリーダー Team Official
山倉 紀子 (やまくらのりこ) 女
YAMAKURA Noriko/F

- ③ 東京ヴェルディトライアスロンセッション
- ⑤ JOC-NCA 修了者
- ⑥ トライアスロンコーチ 1



コーチ Team Official
川合 貴紀 (かわいたかのり) 男
KAWAI Takanori/M

- ③ 三井住友海上火災保険株式会社
- ⑤ JOC-NCA 修了者



コーチ Team Official
村上 晃史 (むらかみ こうじ) 男
MURAKAMI Koji/M

- ③ 一般社団法人宇都宮村上塾
- ⑤ JOC-NCA 修了者



ゴルフ

| 男子選手 4名 | 女子選手 3名 | 役員 3名 | 合計 10名

Golf

ゴルフ
Golf

選手 Athletes

杉浦 悠太 (すぎうら ゆうた) 男
SUGIURA Yuta/M

- ① 2001/9/12(22)
- ② 高浜市立吉浜中学校 (愛知県) → 私立福井工業大学附属福井高校 (愛知県) → 日本大学 (4年)
- ③ 日本大学
- ④ 男子個人、男子団体

橋本 美月 (はしもと みづき) 女
HASHIMOTO Mizuki/F

- ① 2002/9/15(21)
- ② 神戸市立桜が丘中学校 (兵庫県) → 私立滝川第二高校 (兵庫県) → 東北福祉大学 (3年)
- ③ 東北福祉大学
- ④ 女子個人、女子団体

新地 真美夏 (しんち まみか) 女
SHINCHI Mamika/F

- ① 2007/7/10(16)
- ② 座間市立相模中学校 (神奈川県) → 私立共立女子第二高校 (東京都)
- ③ 私立共立女子第二高校
- ④ 女子個人、女子団体

本 大志 (もとたいし) 男
MOTO Taishi/M

- ① 2005/8/17(18)
- ② 横浜市立下末吉中学校 (神奈川県) → 目黒日本大学高校 (東京都)
- ③ 目黒日本大学高校
- ④ 男子個人、男子団体

ゴルフ
Golf監督・コーチ等
Team Officials隅内 雅人 (すみうち まさと) 男
SUMIUCHI Masato/M

- ① 2004/10/24(18)
- ② 水戸市立第二中学校 (茨城県) → 私立水戸啓明高校 (茨城県) → 日本大学 (1年)
- ③ 日本大学
- ④ 男子個人、男子団体

監督 Team Official
JONES GARETH ANTHONY (じゃーんずがれすあんそに-) 男
JONES Gareth/M

- ③ 公益財団法人日本ゴルフ協会
- ⑤ JOC-NCA 修了者

出利葉 太一郎 (いでりはたいちろう) 男
IDERIHA Taichiro/M

- ① 2001/5/12(22)
- ② 福岡市立片江中学校 (福岡県) → 私立沖学園高校 (福岡県) → 日本大学 (4年)
- ③ 日本大学
- ④ 男子個人、男子団体

トレーナー Team Official
栖原 弘和 (すはら ひろかず) 男
SUHARA Hirokazu/M

- ③ 公益財団法人日本ゴルフ協会
- ⑥ アスレティックトレーナー

馬場 咲希 (ばば さき) 女
BABA Saki/F

- ① 2005/4/25(18)
- ② 日野市立日野第一中学校 (東京都) → 代々木高校 (東京都)
- ③ 代々木高校
- ④ 女子個人、女子団体

総務 Team Official
長嶋 淳治 (ながしま じゅんじ) 男
NAGASHIMA Junji/M

- ③ 公益財団法人日本ゴルフ協会
- ⑥ アスレティックトレーナー



スカッシュ

| 男子選手 3 名 | 女子選手 3 名 | 役員 3 名 | 合計 9 名

Squash

スカッシュ Squash

選手 Athletes



机 龍之介 (つくえりゅうのすけ) 男
TSUKUE Ryunosuke/M

- ① 1997/8/13(26)
- ② 横浜市立旭中学校 (神奈川県) → 神奈川県立旭高校 (神奈川県) → 順天堂大学
- ③ 株式会社ダイナム
- ④ 男子個人、男子団体



遠藤 共峻 (えんどうともたか) 男
ENDO Tomotaka/M

- ① 1995/1/28(28)
- ② 川崎市立宮前平中学校 (神奈川県) → 神奈川県立多摩高校 (神奈川県) → ロチェスター大学
- ③ Greetings
- ④ 男子団体、ミックスダブルス



林 尚輝 (はやしなおき) 男
HAYASHI Naoki/M

- ① 1995/12/20(27)
- ② 川崎市立宮前平中学校 (神奈川県) → 神奈川県立元石川高校 (神奈川県) → 専修大学
- ③ Greetings
- ④ 男子個人、男子団体



渡邊 聡美 (わたなべさとみ) 女
WATANABE Satomi/F

- ① 1999/1/15(24)
- ② 森村学園初等部 (神奈川県) → Straits International School (Malaysia) → 八洲学園大学国際高等学校 (沖縄県) → University of Roehampton (United Kingdom) (4年)
- ③ Greetings
- ④ 女子個人、女子団体



杉本 梨沙 (すぎもとりさ) 女
SUGIMOTO Risa/F

- ① 1994/8/1(29)
- ② 私立立命館守山中学校 (滋賀県) → 私立近江育英会近江高校 (滋賀県) → 順天堂大学 → 順天堂大学大学院
- ③ StandOut KYOTO
- ④ 女子団体、ミックスダブルス



緑川 あかり (みどりかわあかり) 女
MIDORIKAWA Akari/F

- ① 2005/8/15(18)
- ② 千葉市立高洲第一中学校 (千葉県) → 八洲学園大学国際高校 (沖縄県)
- ③ Greetings
- ④ 女子個人、女子団体

スカッシュ Squash

監督・コーチ等 Team Officials



監督 Team Official
松本 淳 (まつもとじゅん) 男
MATSUMOTO Jun/M

- ③ 六丸水産



コーチ Team Official
海道 泰喜 (かいどうたいき) 男
KAIDO Taiki/M

- ③ Greetings



トレーナー Team Official
菊池 加奈子 (きくちかなこ) 女
KIKUCHI Kanako/F

- ③ 日本スポーツアロマトレーナー協会



テコンドー

| 男子選手 3名 | 女子選手 3名 | 役員 4名 | 合計 10名

Taekwondo

テコンドー Taekwondo

選手 Athletes



東島 星夜 (ひがしじま せいや) 男
HIGASHIJIMA Seiya/M

- ① 2000/8/24(23)
- ② 江戸川区立篠崎中学校 (東京都) → 第一学院高校 (千葉県)
- ③ ヨンソンテコンドー
- ④ 男子 58kg 級



鈴木 セルヒオ (すずき せるひお) 男
SUZUKI Sergio/M

- ① 1994/10/9(28)
- ② ラパス市立 Instituto americano 中学校 (ボリビア) → 漢城高校 (大韓民国) → 大東文化大学
- ③ 東京書籍株式会社
- ④ 男子 63kg 級



鈴木 リカルド (すずき りかると) 男
SUZUKI Ricardo/M

- ① 2000/4/27(23)
- ② サン・アグスティン中学校 (ボリビア) → サン・アグスティン高校 (ボリビア) → 大東文化大学 (4年)
- ③ 大東文化大学
- ④ 男子 80kg 級



岡本 留佳 (おかもと りか) 女
OKAMOTO Ruka/F

- ① 2006/3/11(17)
- ② 佐賀市立城西中学校 (佐賀県) → 佐賀県立佐賀工業高校 (佐賀県)
- ③ 佐賀県立佐賀工業高校
- ④ 女子 49kg 級



加藤 柚帆 (かとう ゆずほ) 女
KATOH Yuzuho/F

- ① 2003/6/8(20)
- ② 神戸市立塩屋中学校 (兵庫県) → 私立神戸野田高校 (兵庫県) → 大東文化大学 (2年)
- ③ 大東文化大学
- ④ 女子 53kg 級



丹羽 結子 (にわ ゆいこ) 女
NIWA Yuiko/F

- ① 2000/11/3(22)
- ② 宝塚市立宝塚中学校 (兵庫県) → 私立城星学園高校 (大阪府) → 武庫川女子大学 → 武庫川女子大学大学院 (1年)
- ③ 武庫川女子大学大学院
- ④ 女子個人型

テコンドー Taekwondo

監督・コーチ等 Team Officials



コーチ Team Official
金 容星 (きむ よんそん) 男
KIM Yongsung/M

- ③ ヨンソンテコンドー
- ⑤ JOC-NCA 修了者



コーチ Team Official
金 大漢 (きむ でよん) 男
KIM Daeyeong/M

- ③ 兵庫県テコンドー協会 神戸道場
- ⑤ JOC-NCA 修了者



コーチ Team Official
中川 貴哉 (なかがわ たかや) 男
NAKAGAWA Takaya/M

- ③ 大東文化大学



トレーナー Team Official
筒淵 里菜 (つつぶちりな) 女
TSUTSUBUCHI Rina/F

- ③ 株式会社高尾屋
- ⑥ アスレティックトレーナー、ジュニアスポーツ指導員、アシスタントマネジャー



ダンススポーツ

Breaking

| 男子選手 2 名 | 女子選手 2 名 | 役員 2 名 | 合計 6 名

ダンススポーツ Breaking

選手 Athletes



半井 重幸 (なからい しげゆき) 男
NAKARAI Shigeyuki/M

- ① 2002/3/11(21)
- ④ 男子 B-boy1 対 1



コーチ Team Official
石川 勝之 (いしかわ かつゆき) 男
ISHIKAWA Katsuyuki/M

- ③ 株式会社 IAM
- ⑤ JOC-NCA 修了者



菱川 一心 (ひしかわ いっしん) 男
HISHIKAWA Isshin/M

- ① 2005/5/1(18)
- ② 岡山市立竜操中学校 (岡山県) → 岡山市立岡山後楽館高校 (岡山県)
- ③ 岡山市立岡山後楽館高校
- ④ 男子 B-boy1 対 1



コーチ Team Official
福島 梨絵 (ふくしま りえ) 女
FUKUSHIMA Rie/F



福島 あゆみ (ふくしま あゆみ) 女
FUKUSHIMA Ayumi/F

- ① 1983/6/22(40)
- ④ 女子 B-boy1 対 1



湯浅 亜実 (ゆあさ あみ) 女
YUASA Ami/F

- ① 1998/12/11(24)
- ④ 女子 B-boy1 対 1



ローラースポーツ／ローラースケート

Roller Skating

| 男子選手 3名 | 女子選手 2名 | 役員 3名 | 合計 8名

ローラースポーツ／ローラースケート Roller Skating

選手 Athletes



加藤 勝己 (かとう かつき) 男
KATO Katsuki/M

- ① 1997/4/1(26)
- ② 小山市立小山城南中学校 (栃木県) → 栃木県立小山高校 (栃木県) → 白鷗大学
- ③ ポーキ佐藤株式会社
- ④ 男子 1000m、男子 10000m



柴垣 匡義 (しばがき まさよし) 男
SHIBAGAKI Masayoshi/M

- ① 1999/8/30(24)
- ② 岡山市立御南中学校 (岡山県) → 岡山県立岡山城東高校 (岡山県) → 関西学院大学
- ③ 株式会社ヤクルト本社 / 一般社団法人日本インラインスケート協会
- ④ 男子スピードスラローム



柴垣 大輝 (しばがき たいき) 男
SHIBAGAKI Taiki/M

- ① 2003/10/7(19)
- ② 岡山市立御南中学校 (岡山県) → 岡山県立岡山城東高校 (岡山県) → 早稲田大学 (2年)
- ③ 早稲田大学 / 一般社団法人日本インラインスケート協会
- ④ 男子スピードスラローム、混合スラロームペア



藤倉 みき (ふじくら みき) 女
FUJIKURA Miki/F

- ① 1993/9/24(29)
- ② 北島町立北島中学校 (徳島県) → 徳島県立徳島北高校 (徳島県) → 徳島大学
- ③ 社会医療法人川島会川島病院
- ④ 女子フリースケーティング



守時 実香 (もりとき みか) 女
MORITOKI Mika/F

- ① 2001/8/17(22)
- ② 岡山市立興除中学校 (岡山県) → 岡山県立倉敷天城高校 (岡山県) → ノートルダム清心女子大学 (4年)
- ③ ノートルダム清心女子大学 / 一般社団法人日本インラインスケート協会
- ④ 女子スピードスラローム、混合スラロームペア

ローラースポーツ／ローラースケート Roller Skating

監督・コーチ等
Team Officials



コーチ Team Official
柴垣 裕美子 (しばがき ゆみこ) 女
SHIBAGAKI Yumiko/F

- ③ 一般社団法人日本インラインスケート協会



コーチ Team Official
西木 紳悟 (にしき しんご) 男
NISHIKI Shingo/M

- ③ 東京ドームローラースケートアリーナ



総務 Team Official
前田 恵子 (まえだけいこ) 女
MAEDA Keiko/F

- ③ 一般社団法人ワールドスケートジャパン



ローラースポーツ／スケートボード

| 男子選手 4 名 | 女子選手 4 名 | 役員 3 名 | 合計 11 名

ローラースポーツ／スケートボード Skateboarding

選手 Athletes



小野寺 吟雲 (おのでら ぎんう) 男
ONODERA Ginwoo/M

- ① 2010/2/15(13)
- ② シュガーアンドスパイス
- ③ 男子ストリート



山附 明夢 (やまつき あいむ) 男
YAMAZUKI Aimu/M

- ① 2005/6/17(18)
- ② 寝屋川市立第一中学校 (大阪府) → 私立大阪学芸高校 (大阪府)
- ③ 私立大阪学芸高校
- ④ 男子ストリート



永原 悠路 (ながはら ゆうろ) 男
NAGAHARA Yuro/M

- ① 2005/6/10(18)
- ② 白馬村立白馬中学校 (長野県)
- ③ 太陽ホールディングス
- ④ 男子パーク



笹岡 建介 (ささおか けんすけ) 男
SASAOKA Kensuke/M

- ① 1999/3/13(24)
- ② 岐阜市立長森南中学校 (岐阜県) → 岐阜県立華陽フロンティア高校 (岐阜県)
- ③ エイベックス・マネジメント
- ④ 男子パーク



伊藤 美優 (いとう みゆう) 女
ITO Miyu/F

- ① 2007/5/15(16)
- ② 上山市立北中学校 (山形県) → 私立東北文教大学山形城北高校 (山形県)
- ③ JOCKS
- ④ 女子ストリート



織田 夢海 (おだ ゆめか) 女
ODA Yumeka/F

- ① 2006/10/30(16)
- ② 名古屋市立港南中学校 (愛知県) → N 高校 (愛知県)
- ③ サンリオ
- ④ 女子ストリート



草木 ひなの (くさき ひなの) 女
KUSAKI Hinano/F

- ① 2008/4/4(15)
- ② つくば市立大穂学園中学校 (茨城県)
- ③ つくば市立大穂学園中学校
- ④ 女子パーク



菅原 芽依 (すがわら めい) 女
SUGAWARA Mei/F

- ① 2007/6/5(16)
- ② 村上市立村上第一中学校 (新潟県) → S 高校 (茨城県)
- ③ S 高校
- ④ 女子パーク

ローラースポーツ／スケートボード Skateboarding

監督・コーチ等 Team Officials



監督 Team Official
西川 隆 (にしかわ たかし) 男
NISHIKAWA Takashi/M

- ③ 株式会社ムラサキスポーツ



コーチ Team Official
早川 大輔 (はやかわ だいすけ) 男
HAYAKAWA Daisuke/M

- ③ 一般社団法人ワールドスケートジャパン
- ⑤ JOC-NCA 修了者



コーチ Team Official

才 哲治 (さいてつはる) 男

SAI Tetsuharu/M

③ 合同会社オラトリウムオリオン



カバディ

| 男子選手 10 名 | 役員 3 名 | 合計 13 名

カバディ Kabaddi

選手 Athletes



河野 雅亮 (こうの がりょう) 男
KONO Garyo/M

- ① 1992/10/30(30)
- ② 私立駒込中学校 (東京都) → 私立駒込高校 (東京都) → 大正大学
- ③ 宗教法人延命寺
- ④ カバー



下川 正将 (しもかわ まさゆき) 男
SHIMOKAWA Masayuki/M

- ① 1989/3/6(34)
- ② 白岡市立篠津中学校 (埼玉県) → 私立栄北高校 (埼玉県) → 大正大学
- ③ 保険ヴェレッジ株式会社
- ④ カバー



河手 佑天 (かわて ゆうてん) 男
KAWATE Yuten/M

- ① 1997/1/2(26)
- ② 私立東邦大学付属東邦中学校 (千葉県) → 私立東邦大学付属東邦高校 (千葉県) → 早稲田大学
- ③ 株式会社 ProVision
- ④ カバー



真仁田 悦輝 (まにた えつき) 男
MANITA Etsuki/M

- ① 1996/4/22(27)
- ② 川越市立鯨井中学校 (埼玉県) → 私立自由の森学園高校 (埼玉県)
- ③ 株式会社アリさんマークの引越社
- ④ レイダー



千葉 央人 (ちばひろと) 男
CHIBA Hiroto/M

- ① 1999/3/11(24)
- ② 弘前市立第二中学校 (青森県) → 青森県立弘前中央高校 (青森県) → 大東文化大学
- ③ 阪神酒販株式会社
- ④ レイダー



阿部 哲朗 (あべてつろう) 男
ABE Tetsuro/M

- ① 1998/3/3(25)
- ② 私立自由の森学園中学校 (埼玉県) → 私立自由の森学園高校 (埼玉県) → 大東文化大学
- ③ 一般社団法人 日本カバディ協会
- ④ コーナー



荒竹 大輝 (あらたけだいき) 男
ARATAKE Daiki/M

- ① 1999/8/28(24)
- ② 私立立教新座中学校 (埼玉県) → 私立立教新座高校 (埼玉県) → 早稲田大学
- ③ 株式会社ベイカレント・コンサルティング
- ④ コーナー



高野 一裕 (たかの かずひろ) 男
TAKANO Kazuhiro/M

- ① 1985/10/4(37)
- ② 台東区立忍岡中学校 (東京都) → 私立駒込学園高校 (東京都) → 大正大学
- ③ マンパワーグループ株式会社
- ④ レイダー



倉嶋 彪真 (くらしまひゅうま) 男
KURASHIMA Hyuma/M

- ① 1998/12/30(24)
- ② 私立順天中学校 (東京都) → 私立順天高校 (東京都) → 日本大学
- ③ 一般社団法人 日本カバディ協会
- ④ コーナー



畠山 大喜 (はたけやま まさき) 男
HATAKEYAMA Masaki/M

- ① 1997/4/1(26)
- ② 印西市立船穂中学校 (千葉県) → 千葉県立国分高校 (千葉県) → 大正大学
- ③ 株式会社カスケード東京
- ④ レイダー

カバディ
Kabaddi

監督・コーチ等
Team Officials



監督 Team Official
新田 晃千 (にったてるかず) 男
NITTA Terukazu/M
③ 池袋市民法律事務所



コーチ Team Official
櫛笥 亮恵 (くしげりょうけい) 男
KUSHIGE Ryohei/M
③ 宗教法人 宝泉寺



総務 Team Official
岩田 直之 (いわた なおゆき) 男
IWATA Naoyuki/M
③ 東京都水道局



セパタクロー

| 男子選手 12 名 | 女子選手 12 名 | 役員 6 名 | 合計 30 名

セパタクロー Sepaktakraw

選手 Athletes



内藤 利貴 (ないとう としたか) 男
NAITO Toshitaka/M

- ① 1994/3/13(29)
- ② 横浜市立田奈中学校 (神奈川県) → 神奈川県立川崎北高校 (神奈川県) → 日本体育大学
- ③ A.S.WAKABA
- ④ 男子 Quadrant、男子チームレグ



市川 遥太 (いちかわ ようた) 男
ICHIKAWA Yota/M

- ① 1995/8/11(28)
- ② 八王子市立由井中学校 (東京都) → 東京都立狛江高校 (東京都) → 桐蔭横浜大学
- ③ 株式会社 Fast Fitness Japan
- ④ 男子 Quadrant、男子チームレグ



中嶋 涼 (なかじま りょう) 男
NAKAJIMA Ryo/M

- ① 1993/12/17(29)
- ② 横浜市立市ヶ尾中学校 (神奈川県) → 神奈川県立川崎北高校 (神奈川県) → 日本体育大学
- ③ 阪神酒販株式会社
- ④ 男子チームレグ



高野 征也 (たかの せいや) 男
TAKANO Seiya/M

- ① 1989/1/9(34)
- ② 広島市立仁保中学校 (広島県) → 私立山陽高校 (広島県) → 拓殖大学
- ③ ジブラルタ生命保険株式会社
- ④ 男子 Quadrant、男子チームレグ



春原 涼太 (はるはら りょうた) 男
HARUHARA Ryota/M

- ① 1998/11/27(24)
- ② 西東京市立田無第一中学校 (東京都) → 東京都立小金井北高校 (東京都) → 慶應義塾大学
- ③ 株式会社 Maenomery
- ④ 男子 Quadrant、男子チームレグ



増田 稜 (ますだ りょう) 男
MASUDA Ryo/M

- ① 1996/11/14(26)
- ② 加須市立北川辺中学校 (埼玉県) → 私立成立学園高校 (東京都) → 亜細亜大学
- ③ ゼビオナビゲーターズネットワーク株式会社
- ④ 男子チームレグ



玉置 大嗣 (たまき だいし) 男
TAMAKI Daishi/M

- ① 1993/12/6(29)
- ② 和歌山市立明和中学校 (和歌山県) → 和歌山県立桐蔭高校 (和歌山県) → 千葉大学
- ③ 株式会社 ByGaudi
- ④ 男子チームレグ



奈良 輪航 (ならわ わたる) 男
NARAWA Wataru/M

- ① 1997/10/8(25)
- ② 杉並区立荻窪中学校 (東京都) → 東京都立石神井高校 (東京都) → 日本体育大学
- ③ 株式会社 W.O.E
- ④ 男子 Quadrant、男子チームレグ



笹本 将貴 (ささもと まさき) 男
SASAMOTO Masaki/M

- ① 1998/5/28(25)
- ② 江戸川区立葛西第三中学校 (東京都) → 私立桜丘高校 (東京都) → 日本体育大学
- ③ 株式会社 ランドウェル
- ④ 男子チームレグ



佐藤 優樹 (さとう ゆうき) 男
SATO Yuki/M

- ① 1988/12/16(34)
- ② 野田市立第一中学校 (千葉県) → 柏市立柏高校 (千葉県) → 亜細亜大学
- ③ 阪神酒販株式会社
- ④ 男子 Quadrant、男子チームレグ



水戸 一希 (みと いっき) 男
MITO Ikki/M

- ① 1990/6/1(33)
- ② 相模原市立相陽中学校 (神奈川県) → 私立麻布大学附属瀨野辺高校 (神奈川県) → 日本体育大学
- ③ 株式会社 Fast Fitness Japan
- ④ 男子チームレグ



小林 裕和 (こばやし ひろかず) 男
KOBAYASHI Hirokazu/M

- ① 1986/5/26(37)
- ② 須坂市立相森中学校 (長野県) →私立松商学園高校 (長野県) →日本体育大学
- ③ 株式会社リブゲート
- ④ 男子チームレグ



三枝 千夏 (さえぐさ ちなつ) 女
SAEGUSA Chinatsu/F

- ① 1994/6/24(29)
- ② 私立日本女子大学附属中学校 (神奈川県) →私立日本女子大学附属高校 (神奈川) →早稲田大学 →早稲田大学大学院
- ③ 株式会社リブゲート
- ④ 女子 Quadrant、女子チームレグ



川又 ゆうみ (かわまた ゆうみ) 女
KAWAMATA Yuumi/F

- ① 1989/7/23(34)
- ② 私立札幌聖心女子学院中学校 (北海道) →私立札幌聖心女子学院高校 (北海道) →上智大学
- ③ 株式会社パブリック・マネジメント・コンサルティング
- ④ 女子 Quadrant、女子チームレグ



小林 千夏 (こばやし ちなつ) 女
KOBAYASHI Chinatsu/F

- ① 1995/8/11(28)
- ② 江戸川区立鹿骨中学校 (東京都) →東京都立江戸川高校 (東京都) →日本体育大学
- ③ ステアックス株式会社
- ④ 女子 Quadrant、女子チームレグ



槇尾 渚 (まきお なぎさ) 女
MAKIO Nagisa/F

- ① 1997/8/10(26)
- ② 私立比治山女子中学校 (広島県) →私立比治山女子高校 (広島県) →日本体育大学
- ③ 株式会社ジーケーライン
- ④ 女子 Quadrant、女子チームレグ



佐藤 千夏 (さとう ちなつ) 女
SATO Chinatsu/F

- ① 1997/8/14(26)
- ② 横浜市立平戸中学校 (神奈川県) →私立横浜翠陵高校 (神奈川県) →日本体育大学
- ③ 株式会社ジーケーライン
- ④ 女子 Quadrant、女子チームレグ



戸上 佳代 (とがみ かよ) 女
TOGAMI Kayo/F

- ① 1994/4/12(29)
- ② 日野市立平山中学校 (東京都) →東京都立松が谷高校 (東京都) →日本体育大学
- ③ 東京ヴェルディセバタクロー
- ④ 女子チームレグ



高橋 菜々子 (たかはし ななこ) 女
TAKAHASHI Nanako/F

- ① 1999/4/3(24)
- ② 横浜市立いずみ野中学校 (神奈川県) →神奈川県立瀬谷高校 (神奈川県) →日本体育大学
- ③ いすゞ自動車首都圏株式会社
- ④ 女子 Quadrant、女子チームレグ



田中 結理 (たなか ゆり) 女
TANAKA Yuri/F

- ① 1993/12/11(29)
- ② 明和町立明和中学校 (三重県) →三重県立松阪高校 (三重県) →日本体育大学
- ③ A.S.WAKABA
- ④ 女子チームレグ



塩野 日向 (しおの ひなた) 女
SHIONO Hinata/F

- ① 2002/3/15(21)
- ② 私立文京学院大学女子中学校 (東京都) →私立文京学院大学女子高校 (東京都) →日本体育大学 (4年)
- ③ 日本体育大学
- ④ 女子チームレグ



青山 千尋 (あおやま ちひろ) 女
AOYAMA Chihiro/F

- ① 1998/3/27(25)
- ② 江東区立第四砂町中学校 (東京都) →私立正則高校 (東京都) →亜細亜大学
- ③ いすゞ自動車首都圏株式会社
- ④ 女子チームレグ



恩田 みなみ (おんだ みなみ) 女
ONDA Minami/F

- ① 2002/12/17(20)
- ② 新座市立第四中学校 (埼玉県) →川越市立川越高校 (埼玉県) →日本体育大学 (3年)
- ③ 日本体育大学
- ④ 女子チームレグ



井原 彩花 (いはら あやか) 女
IHARA Ayaka/F

- ① 2002/10/16(20)
- ② 板橋区立中台中学校 (東京都) → 東京都立豊島高校 (東京都) → 日本体育大学 (3年)
- ③ 日本体育大学
- ④ 女子チームレグ



トレーナー Team Official
末吉 祐介 (すえよし ゆうすけ) 男
SUEYOSHI Yusuke/M

- ③ 了徳寺大学
- ⑥ アスレティックトレーナー

セパタクロー
Sepaktakraw

監督・コーチ等
Team Officials



トレーナー Team Official
関 駿斗 (せきはよと) 男
SEKI Hayato/M

- ③ 了徳寺大学
- ⑥ アスレティックトレーナー



監督 Team Official
寺島 武志 (てらしま たけし) 男
TERASHIMA Takeshi/M

- ③ 株式会社 DAH



監督 Team Official
矢野 千春 (やの ちはる) 女
YANO Chiharu/F



コーチ Team Official
松田 祐一 (まつだ ゆういち) 男
MATSUDA Yuichi/M

- ③ 森山医会森山脳神経センター病院



コーチ Team Official
青木 沙和 (あおき さわ) 女
AOKI Sawa/F

- ③ クロススポーツマーケティング株式会社



クリケット

| 男子選手 15名 | 役員 4名 | 合計 19名

Cricket

クリケット
Cricket

選手 Athletes

**加藤 和真** (かとう かずま) 男
KATO Kazuma/M

- ① 2007/2/26(16)
- ② Brisbane State High School (オーストラリア)
→ Brisbane State High School (オーストラリア) (2年)
- ③ Brisbane State High School
- ④ LHB/LAMP

**木村 昇吾** (きむら しょうご) 男
KIMURA Shogo/M

- ① 1980/4/16(43)
- ② 大阪市立放出中学校 (大阪府) → 私立尽誠学園高校 (香川県) → 愛知学院大学
- ③ 株式会社ライジング・ウィロー
- ④ LHB

**久保田 耕平** (くぼた こうへい) 男
KUBOTA Kohei/M

- ① 1998/8/17(25)
- ② 船橋市立三田中学校 (千葉県) → 私立慶應義塾高校 (神奈川県) → 慶應義塾大学
- ③ 株式会社みずほ銀行
- ④ RHB/RAF

**サーゲート 有守里** (さーげーと あしゅり) 男
THURGATE Ashley/M

- ① 2003/7/13(20)
- ② 大網白里市立増穂中学校 (千葉県) → 千葉県立土気高校 (千葉県)
- ③ アールプランニング株式会社
- ④ LHB/RAOS

**白井アレックスサンダー** (しらい あれっきさんだー) 男
SHIRAI Alexander/M

- ① 1987/6/20(36)
- ② Sprowston High School (イギリス) → Sprowston High School (イギリス) → University of Sheffield → Sheffield Hallam University
- ③ サンモール・インターナショナル・スクール
- ④ LHB/WK

**鈴木 デックラン** (すずき でっくらん) 男
SUZUKI Declan/M

- ① 2003/3/16(20)
- ② Mentone Grammar School (オーストラリア)
→ Mentone Grammar School (オーストラリア)
→ Deakin University (オーストラリア)
- ④ LHB/RAMP

**高橋 イブラーヒム** (たかはし いぶら-ひむ) 男
TAKAHASHI Ibrahim/M

- ① 1998/11/28(24)
- ② SLS Montessori & High school (パキスタン)
→ Islamabad Model College for boys G10/4 (パキスタン)
- ③ ex3gen.Inc
- ④ RHB/RAOS

**谷山 誠** (たにやま まこと) 男
TANIYAMA Makoto/M

- ① 1996/1/5(27)
- ② 私立上宮中学校 (大阪府) → 私立上宮高校 (大阪府) → 帝京大学
- ③ パレネット株式会社
- ④ RHB/RALS

**ドレイク ライアン** (どれい くらいあん) 男
DRAKE Ryan/M

- ① 2002/10/9(20)
- ② Epping Boys High School (オーストラリア)
→ Epping Boys High School (オーストラリア) (3年)
- ③ The University of New South Wales
- ④ RHB/RAF

**フレミング ケンデル** (ふれみんぐ けんでる) 男
FLEMING Kendel/M

- ① 1996/1/5(27)
- ② Brisbane Grammar School (オーストラリア)
→ Brisbane Grammar School (オーストラリア)
→ University of QLD
- ③ Vincents
- ④ LHB/RAOS

**味庵 ムニーブ** (みあん むに-ぶ) 男
MIAN Muneeb/M

- ① 2000/2/9(23)
- ② 私立暁星国際中学校 (千葉県) → 私立暁星国際高校 (千葉県) → 上智大学
- ③ Robert Walters Japan KK
- ④ RHB/RAMP



宮内 渉 (みやうち わたる) 男
MIYAUCHI Wataru/M

- ① 1998/9/30(24)
- ② 東大阪市立枚岡中学校 (大阪府) →私立上宮高校 (大阪府) →帝京大学
- ③ みどり市役所
- ④ RHB/WK



コーチ Team Official
ベディングフィールド ドゥーグル
(べでいんぐふいーどとうーぐる) 男
BEDINGFIELD Dhugal/M

- ③ 一般社団法人日本クリケット協会

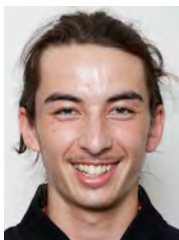

レイク ロックラン (れいくろくらん) 男
LAKE Lachlan/M

- ① 2002/10/22(20)
- ② Rossmyrne Senior High School (オーストラリア) → Rossmyrne Senior High School (オーストラリア)
- ③ Kai Japanese Restaurant
- ④ RHB/RAOS



トレーナー Team Official
大川 秀一 (おおかわ しゅういち) 男
OKAWA Shuichi/M

- ③ MAM ebisu 治療サロン Sano



櫻野 玲央 (さくらの れお) 男
SAKURANO Reo/M

- ① 1999/6/21(24)
- ② Cambridge High School (ニュージーランド) → Hastings Boys' High School (ニュージーランド) → University of Waikato
- ③ 一般社団法人日本クリケット協会
- ④ RHB/RAMP



総務 Team Official
シーラ ジャラード (しーら じゃらーど) 男
SHEARER Jarrad/M

- ③ JARRAD SHEARER ANDRE



高田 剛史 (たかだ つよし) 男
TAKADA Tsuyoshi/M

- ① 1994/10/8(28)
- ② 私立上宮中学校 (大阪府) →私立上宮高校 (大阪府) →法政大学
- ③ インフォテックサービス株式会社
- ④ RHB/RAOS

クリケット
Cricket

監督・コーチ等
Team Officials



チームリーダー Team Official
カー アラン (かー あらん) 男
CURR Alan/M

- ③ 一般社団法人日本クリケット協会



ブリッジ

| 男子選手 6名 | 女子選手 2名 | 役員 2名 | 合計 10名

Bridge

ブリッジ Bridge

選手 Athletes



田中 陵華 (たなかりょうが) 男
TANAKA Ryoga/M

- ① 1971/1/11(52)
- ② 富士市立鷹丘中学校 (静岡県) → 静岡県立富士高校 (静岡県)
- ③
- ④ 男子団体



寺本 直志 (てらもとただし) 男
TERAMOTO Tadashi/M

- ① 1970/9/17(53)
- ② 横浜市立南が丘中学校 (神奈川県) → 横浜市立南高校 (神奈川県)
- ③ 渋谷ブリッジセンター
- ④ 混合団体



柳澤 彰子 (やなぎさわあきこ) 女
YANAGISAWA Akiko/F

- ② 国立愛知教育大学附属名古屋中学校 (愛知県) → Eastchester Senior High School (アメリカ合衆国) → 津田塾大学 → 早稲田大学大学院
- ③ 株式会社バリュー HR 社外取締役
- ④ 混合団体



古田 一雄 (ふるたかずお) 男
FURUTA Kazuo/M

- ① 1974/4/24(49)
- ② 私立サレジオ学院中学校 (神奈川県) → 私立サレジオ学院高校 (神奈川県)
- ③ 公益社団法人日本コントラクトブリッジ連盟
- ④ 男子団体



佐藤 牧子 (さとうまきこ) 女
SATO Makiko/F

- ① 1959/6/7(64)
- ② 愛媛大学教育学部付属中学校 (愛媛県) → 愛媛県立西高校 (愛媛県) → 松山大学
- ③ 渋谷ブリッジセンター
- ④ 混合団体



横井 大樹 (よこいひろき) 男
YOKOI Hiroki/M

- ① 1984/12/16(38)
- ② 新潟市立山潟中学校 (新潟県) → 新潟県立新潟高校 (新潟県)
- ③ 公益社団法人日本コントラクトブリッジ連盟
- ④ 男子団体

ブリッジ Bridge

監督・コーチ等 Team Officials



三浦 裕明 (みうらひろあき) 男
MIURA Hiroaki/M

- ① 1985/9/21(38)
- ② 私立東海中学校 (愛知県) → 私立東海高校 (愛知県)
- ③ 公益社団法人日本コントラクトブリッジ連盟
- ④ 男子団体



監督 Team Official
菊地 忠裕 (きくちただひろ) 男
KIKUCHI Tadahiro/M

- ③ ソニーストレージメディアソリューションズ



今倉 正史 (いまくらただし) 男
IMAKURA Tadashi/M

- ① 1952/5/22(71)
- ② 豊中市立第二中学校 (大阪府) → 私立金蘭千里高校 (大阪府)
- ③ 特定非営利活動法人大阪ブリッジセンター
- ④ 混合団体



コーチ Team Official
原田 裕己 (はらだゆうき) 男
HARADA Yuki/M

- ③ 渋谷ブリッジセンター株式会社



チェス
Chess

選手 Athletes



山田 弘平 (やまだ こうへい) 男

YAMADA Kohei/M

- ① 1988/6/11(35)
- ② 八雲町立八雲中学校 (北海道) → 北海道函館中部高校 (北海道) → 埼玉大学 → 埼玉大学大学院
- ④ 男子個人



小島 慎也 (こじま しんや) 男

KOJIMA Shinya/M

- ① 1988/11/15(34)
- ② 私立麻布中学校 (東京都) → 私立麻布高校 (東京都) → 慶應義塾大学
- ④ 男子個人

チェス
Chess

監督・コーチ等
Team Officials



総務 Team Official

黒坂 雄基 (くろさか ゆうき) 男

KUROSAKA Yuki/M

- ③ SNS media&consulting 株式会社

eスポーツ
Esports

選手 Athletes

**川野 将輝** (かわの まさき) 男 KAWANO
KAWANO Masaki/M

- ① 1998/9/3(25)
- ② 熊本市立京陵中学校 (熊本県) → 熊本県立第一高校 (熊本県)
- ③ グッドエイトスクアッド株式会社
- ④ Street Fighter V

**関川 洸輝** (せきかわ こうき) 男 Devine
SEKIKAWA Koki/M

- ① 2001/12/27(21)
- ② 田上町立田上中学校 (新潟県) → 翔洋学園高校 (新潟県)
- ③ 株式会社 BEENOS
- ④ PUBG MOBILE

**篠原 南斗** (しのはら みなと) 男 RayFarky
SHINOHARA Minato/M

- ① 1999/5/28(24)
- ② 長野原町立東中学校 (群馬県) → 私立前橋育英高校 (群馬県)
- ③ BurningCore
- ④ League of Legends

**林 賢良** (はやし けんりょう) 男 MAGO
HAYASHI Kenryo/M

- ① 1985/1/21(38)
- ② 私立東京電機大学中学校 (東京都)
- ③ map on stage 合同会社
- ④ Street Fighter V

**高井 大** (たかい だい) 男 hachamecha
TAKAI Dai/M

- ① 1993/3/21(30)
- ② Gaspar De Portola Middle School (アメリカ合衆国) → Junipero Serra High School (アメリカ合衆国) → 北海道大学 → 北海道大学大学院
- ③ 株式会社 FENNEL
- ④ League of Legends

**石田 将大** (いしだ まさひろ) 男 Naoto
ISHIDA Masahiro/M

- ① 2001/4/4(22)
- ② 結城市立結城中学校 (茨城県)
- ③ 株式会社 VARREL
- ④ PUBG MOBILE

**山崎 教史** (やまざきの りふみ) 男 Recap
YAMAZAKI Norifumi/M

- ① 1997/1/25(26)
- ② 福知山市立六人部中学校 (京都府) → 京都府立綾部高校 (京都府)
- ③ 株式会社 FENNEL
- ④ League of Legends

**渡辺 優** (わたなべ ゆう) 男 OZISAN
WATANABE Yu/M

- ① 1998/9/22(25)
- ② 山形市立第五中学校 (山形県) → 山形県立山形中央高校 (山形県) → 東北公益文科大学
- ③ 株式会社 VARREL
- ④ PUBG MOBILE

**杉浦 悠太** (すぎうら ゆうた) 男 Yutapon
SUGIURA Yuta/M

- ① 1996/9/10(27)
- ② 岡崎市立竜海中学校 (愛知県) → 愛知県立岡崎商業高校 (愛知県) → 愛知学院大学
- ③ DetonationN FocusMe
- ④ League of Legends

**木村 飛路** (きむら ひろ) 男 Kazemaru
KIMURA Hiro/M

- ① 2004/6/4(19)
- ② 川崎市立西高津中学校 (神奈川県) → 私立日々輝学園高校 (神奈川県)
- ③ 株式会社 VARREL
- ④ PUBG MOBILE

**谷岡 亮征** (たにおかりょうせい) 男 Enty
TANIOKA Ryosei/M

- ① 1997/9/25(25)
- ② 香南市立野市中学校 (高知県) → 高知県立高知東工業高校 (高知県)
- ③ Sengoku Gaming
- ④ League of Legends



合野 史哉 (あいの ふみや) 男 Ino
AINO Fumiya/M

- ① 1997/4/1(26)
- ② 高浜市立南中学校 (愛知県) →愛知県立刈谷工科大学 (愛知県)
- ③ AXIZ /アックスエンターテインメント株式会社
- ④ League of Legends

eスポーツ Esports

監督・コーチ等 Team Officials



チームリーダー Team Official
羽染 貴秀 (はぞめ たかひで) 男
HAZOME Takahide/M

- ③ 一般社団法人日本eスポーツ連合



監督 Team Official
稲山 怜央 (いなやま れおう) 男
INAYAMA Leo/M

- ③ 一般社団法人日本eスポーツ連合



コーチ Team Official
山地 康之 (やまじ やすゆき) 男
YAMAJI Yasuyuki/M

- ③ 一般社団法人日本eスポーツ連合



コーチ Team Official
青木 春彦 (あおき はるひこ) 男
AOKI Haruhiko/M

- ③ DetonatioN FocusMe



囲碁

| 男子選手 5名 | 女子選手 3名 | 役員 3名 | 合計 11名

Weiqi (Igo)

囲碁
Weiqi (Igo)

選手 Athletes



一力 遼 (いちりきりょう) 男
ICHIRIKI Ryo/M

- ① 1997/6/10(26)
- ② 東京都立白鷗高校附属中学校 (東京都) → 東京都立白鷗高校 (東京都) → 早稲田大学
- ③ 公益財団法人 日本棋院
- ④ 男子個人、男子団体



藤沢 里菜 (ふじさわりな) 女
FUJISAWA Rina/F

- ① 1998/9/18(25)
- ② 新宿区立落合第二中学校 (東京都)
- ③ 公益財団法人 日本棋院
- ④ 女子団体



上野 愛咲美 (うえのあさみ) 女
UENO Asami/F

- ① 2001/10/26(21)
- ② 中野区立第五中学校 (東京都) → 私立 N 高校 (東京都)
- ③ 公益財団法人 日本棋院
- ④ 女子団体



芝野 虎丸 (しばのとらまる) 男
SHIBANO Toramaru/M

- ① 1999/11/9(23)
- ② 相模原市立谷口中学校 (神奈川県)
- ③ 公益財団法人 日本棋院
- ④ 男子個人、男子団体



上野 梨紗 (うえのりさ) 女
UENO Risa/F

- ① 2006/6/24(17)
- ② 中野区立中野中学校 (東京都) → 私立 N 高校 (東京都) (2年)
- ③ 公益財団法人 日本棋院 / 私立 N 高校
- ④ 女子団体



井山 裕太 (いやまゆうた) 男
IYAMA Yuta/M

- ① 1989/5/24(34)
- ② 東大阪市立孔舎衛中学校 (大阪府)
- ③ 公益財団法人 日本棋院
- ④ 男子団体

囲碁
Weiqi (Igo)

監督・コーチ等
Team Officials



関 航太郎 (せきこうたろう) 男
SEKI Kotaro/M

- ① 2001/11/28(21)
- ② 文京区立本郷台中学校 (東京都) → 私立 N 高校 (東京都)
- ③ 公益財団法人 日本棋院
- ④ 男子団体



コーチ Team Official
孔 令文 (こうれいぶん) 男
KO Reibun/M

- ③ 公益財団法人 日本棋院



佐田 篤史 (さだあつし) 男
SADA Atsushi/M

- ① 1995/12/24(27)
- ② 岡山市立石井中学校 (岡山県)
- ③ 一般財団法人 関西棋院
- ④ 男子団体



総務 Team Official
森脇 誠 (もりわきまこと) 男
MORIWAKI Makoto/M

- ③ 公益財団法人 日本ペア碁協会



総務 Team Official

谷口 琴恵 (たにぐち ことえ) 女

TANIGUCHI Kotoe/F

③公益財団法人 日本棋院

本部

Headquarters

| 合計 31 名



団長 Chef de Mission
尾縣 貢 (おがた みつぎ) 男
OGATA Mitsugi/M

- ③ 公益財団法人日本オリンピック委員会
- ⑤ JOC-NCA 修了者
- ⑥ 陸上競技コーチ 3



本部役員 Official
石川 佳純 (いしかわ かすみ) 女
ISHIKAWA Kasumi/F

- ③ 全国農業協同組合連合会



副団長 Deputy Chef de Mission
水鳥 寿思 (みずとり ひさし) 男
MIZUTORI Hisashi/M

- ③ 公益財団法人日本オリンピック委員会
- ⑤ JOC-NCA 修了者



本部役員 Medical Personnel
半谷 美夏 (はんがい みか) 女
HANGAI Mika/F

- ③ 国立スポーツ科学センター
- ⑥ スポーツドクター



副団長 Deputy Chef de Mission
谷本 歩実 (たにもと あゆみ) 女
TANIMOTO Ayumi/F

- ③ 公益財団法人日本オリンピック委員会



本部役員 Official
笠原 健司 (かさばら けんじ) 男
KASAHARA Kenji/M

- ③ 公益財団法人日本オリンピック委員会



副団長 Deputy Chef de Mission
井上 康生 (いのうえ こうせい) 男
INOUE Kosei/M

- ③ 東海大学
- ⑤ JOC-NCA 修了者
- ⑥ 柔道コーチ 3



本部役員 Official
小林 亨 (こばやし とおる) 男
KOBAYASHI Toru/M

- ③ 公益財団法人日本オリンピック委員会



アタッシェ NOC Attache
谷 修造 (たにしゅうぞう)
TANI Shuzo/M

- ③ 在上海日本総領事館



本部役員 Official
高橋 ダニエル (たかはし だにえる) 男
TAKAHASHI Daniel/M

- ③ 公益財団法人日本オリンピック委員会



本部役員 Official
杉田 正明 (すぎた まさあき) 男
SUGITA Masaaki/M

- ③ 日本体育大学
- ⑥ 陸上競技コーチ 3



本部役員 Official
秋葉 将秀 (あきば まさひで) 男
AKIBA Masahide/M

- ③ 公益財団法人日本オリンピック委員会



本部長 Official
山下 祥 (やましたしょう) 男
YAMASHITA Sho/M
③公益財団法人日本オリンピック委員会



本部長 Official
立入 巴菜 (たちいりはな) 女
TACHIIRI Hana/F
③公益財団法人日本オリンピック委員会



本部長 Official
加藤 隆子 (かとう たかこ) 女
KATO Takako/F
③公益財団法人日本オリンピック委員会



本部長 Official
樺山 昌史 (かばやま まさし) 男
KABAYAMA Masashi/M
③株式会社 JTB



本部長 Official
工藤 誠司 (くどう せいじ) 男
KUDOH Seiji/M
③公益財団法人日本オリンピック委員会



本部長 Official
河合 宏樹 (かわい ひろき) 男
KAWAI Hiroki/M
③株式会社 JTB



本部長 Official
奥谷 英子 (おくや えいこ) 女
OKUYA Eiko/F
③公益財団法人日本オリンピック委員会



本部長 Official
直井 絵莉子 (なおい えりこ) 女
NAOI Eriko/F
③株式会社 JTB



本部長 Official
池田 圭佑 (いけだ けいすけ) 男
IKEDA Keisuke/M
③公益財団法人日本オリンピック委員会



本部長 Official
石田 薫 (いしだ かおる) 女
ISHIDA Kaoru/F
③株式会社 JTB



本部長 Official
鈴木 和馬 (すずき かずま) 男
SUZUKI Kazuma/M
③公益財団法人日本オリンピック委員会



本部長 Official
八月朔日 富寿雄 (ほづみ ふじゅお) 男
HOZUMI Fujuo/M
③株式会社 JTB



ドクター Medical Personnel
武田 秀樹（たけだ ひでき）男
TAKEDA Hideki/M

- ③ NTT 東日本関東病院
- ⑥ スポーツドクター



ウェルフェアオフィサー Welfare Officer
千葉 陽子（ちば ようこ）女
CHIBA Yoko/F

- ③ 宮城学院女子大学



ドクター Medical Personnel
友利 杏奈（ともり あんな）女
TOMORI Anna/F

- ③ 国立スポーツ科学センター
- ⑥ スポーツドクター



ドクター Medical Personnel
小松 孝行（こまつ たかゆき）男
KOMATSU Takayuki/M

- ③ 順天堂大学
- ⑥ スポーツドクター



トレーナー Official
堀田 泰史（ほった やすし）男
HOTTA Yasushi/M

- ③ 国立スポーツ科学センター
- ⑥ アスレティックトレーナー、サッカーコーチ 1



トレーナー Official
和田 桃子（わだ ももこ）女
WADA Momoko/F

- ③ 専門学校東京医療学院
- ⑥ アスレティックトレーナー



トレーナー Official
佐藤 正裕（さとう まさひろ）男
SATO Masahiro/M

- ③ 医療法人社団スポーツメディカル八王子スポーツ整形外科
- ⑥ アスレティックトレーナー

| 合計 5 名



プレスアタッシェ Press Attache
柳谷 直哉 (やなぎや なおや) 男
YANAGIYA Naoya/M

③公益財団法人日本オリンピック委員会



スタッフ Staff
富吉 貴浩 (とみよし たかひろ) 男
TOMIYOSHI Takahiro/M

③公益財団法人日本オリンピック委員会



スタッフ Staff
安 由利子 (やす ゆりこ) 女
YASU Yuriiko/F

③公益財団法人日本オリンピック委員会



スタッフ Staff
中尾 祐香 (なかお ゆか) 女
NAKAO Yuka/F

③公益財団法人日本オリンピック委員会



スタッフ Staff
櫻井 優子 (さくらい ゆうこ) 女
SAKURAI Yuko/F

③ Adventurous